

ΕΦΗΜΕΡΙΣ ΤΗΣ ΚΥΒΕΡΝΗΣΕΩΣ

ΤΟΥ ΒΑΣΙΛΕΙΟΥ ΤΗΣ ΕΛΛΑΔΟΣ

ΕΝ ΑΘΗΝΑΙΣ
ΤΗ 8 ΙΟΥΝΙΟΥ 1962

ΤΕΥΧΟΣ ΤΕΤΑΡΤΟΝ

ΑΡΙΘΜΟΣ ΦΥΛΛΟΥ
70

ΠΟΛΕΟΔΟΜΙΑ Β. ΔΙΑΤΑΓΜΑΤΑ

Περί τροποποιήσεως και επέκτασεως του ρυμοτομικού σχεδίου Σταμάτας (Αττικής) εις την περιοχήν τῆς ιδιοκτησίας του «Οικοδομικοῦ Συνεταιρισμοῦ Δικαιούχων Ἀστέγων Παλαιῶν Προσφύγων» «Ἡ Νέα Αἰολίς» καὶ καθορισμοῦ τῶν ὄρων καὶ περιορισμῶν δομῆσεως τῶν οἰκοπέδων αὐτοῦ.

ΠΑΥΛΟΣ ΒΑΣΙΛΕΥΣ ΤΩΝ ΕΛΛΗΝΩΝ

Ἐχόντες ὑπ' ὄψιν τὰς διατάξεις τοῦ ἀπὸ 17 Ἰουλίου 1923 Ν. Διατάγματος «περὶ σχεδίων πόλεων κλπ.», ὡς μεταγενεστέρως ἐτροποποιήθησαν καὶ συνεπληρώθησαν καὶ διὰ τὰ ἄρθρα 3, 9 καὶ 70 αὐτοῦ, τὴν ὑπ' ἀριθ. Α.77960)21.11.61 ἀπόφασιν τοῦ Ὑπουργοῦ Δημοσίων Ἔργων «περὶ ἐξουσιοδότησεως τοῦ Ὑφυπουργοῦ Δημ. Ἔργων δι' ἀσκησὶν ἀρμοδιότητων» (ΦΕΚ 419)B) καὶ ἰδόντες τὰς ὑπ' ἀριθ. 39)1960 καὶ 3)1961 πράξεις τοῦ Κοινοτικοῦ Συμβουλίου Σταμάτας (Αττικής), τὴν ὑπ' ἀριθ. 507)1961 γνωμοδότησιν τοῦ Συμβουλίου Δημ. Ἔργων (Τμήμα Οἰκισμοῦ) ὡς καὶ τὴν ὑπ' ἀριθ. 268)1962 γνωμοδότησιν τοῦ Συμβουλίου Ἐπικρατείας, προτάσει τοῦ Ἡμετέρου ἐπὶ τῶν Δημ. Ἔργων Ὑφυπουργοῦ, ἀπεφασίσασμεν καὶ διατάσσομεν:

Ἄρθρον 1.

Ἐγκρίνομεν τὴν τροποποίησιν καὶ ἐπέκτασιν τοῦ ρυμοτομικοῦ σχεδίου Σταμάτας (Αττικής) εἰς τὴν περιοχήν τῆς ιδιοκτησίας τοῦ «Οἰκοδομικοῦ Συνεταιρισμοῦ Δικαιούχων Ἀστέγων Παλαιῶν Προσφύγων» «Ἡ Νέα Αἰολίς» ὡς ἐμφαίνεται εἰς τὰ ὑπὸ τοῦ Γενικοῦ Διευθυντοῦ τῶν Δημ. Ἔργων τεθεωρημένα διὰ τῆς ὑπ' ἀριθ. Ε.13550)1962 πράξεως αὐτοῦ

σχετικὰ ἐξ (6) πρωτότυπα διαγράμματα, ὑπὸ κλίμακα 1 : 2000, ὠντινων συνπτυκὰ ἀντί.υπα δημοσιεύεται κατωτέρω.

Ἄρθρον 2.

Τὰ ἐλάχιστα ὄρια ἐμβαδοῦ καὶ διαστάσεων τῶν οἰκοπέδων, ἐφ' ὧν ἐὰ τοῦ παρόντος τροποποιεῖται καὶ ἐπεκτείνεται τὸ ρυμοτομικὸν σχέδιον, καθορίζονται ὡς ἀκολούθως:

Ἐλάχιστον πρόσωπον, διὰ ἐξ (16) μέτρα.

Ἐλάχιστον βάθος εἴκοσι πέντε (25) μέτρα.

Ἐλάχιστον ἐμβαδὸν χίλια πεντακόσια (1500) τετρ. μέτρ.

Ἄρθρον 3.

Κατὰ τὸ πρόσωπον τῶν οἰκοπέδων ὠκοδομημένων ἢ μὴ, τῶν κειμένων ἐντὸς τοῦ ὡς ἄνω τροποποιουμένου καὶ ἐπεκτεινομένου σχεδίου ρυμοτομίας (ἄρθρ. 1 τοῦ παρόντος) ἐπιβάλλομεν προκήπιον (πρασινὰ) πλάτους ὡς ἐν ταῖς αὐταῖς σχεδίοις δι' ἀριθμητικῶν ἀναγραφῶν ἐμφαίνεται.

Ἄρθρον 4.

Ἡ μεγίστη ἐπιφάνεια ἐκάστου οἰκοπέδου, ἐφ' οὗ τροποποιεῖται καὶ ἐπεκτείνεται διὰ τοῦ παρόντος τὸ ρυμοτομικὸν σχέδιον, ἢ θυμαμένη νὰ καλυφθῆ ὀρίζεται, εἰς εἴκοσι ἑκατοστὰ (20οο) τῆς ὅλης ἐπιφανείας τοῦ οἰκοπέδου.

Ἄρθρον 5.

Ὡς οἰκοδομικὸν σύστημα ἐπὶ τῶν οἰκοπέδων ἐφ' ὧν τροποποιεῖται καὶ ἐπεκτείνεται διὰ τοῦ παρόντος τὸ ρυμοτομικὸν σχέδιον ὀρίζεται τὸ τῶν πανταχόθεν ἐλευθέρων οἰκοδομῶν.

Εἰς τὸν Ἡμέτερον ἐπὶ τῶν Δημοσίων Ἔργων Ὑφυπουργὸν ἀνατίθεμεν τὴν δημοσίευσιν καὶ ἐκτέλεσιν τοῦ παρόντος.

Ἐν Κερκύρα τῇ 23 Μαΐου 1962

ΠΑΥΛΟΣ
Β.

Ο ΕΠΙ ΤΩΝ ΔΗΜΟΣΙΩΝ ΕΡΓΩΝ ΥΦΥΠΟΥΡΓΟΣ
Α. ΘΕΟΔΟΣΙΑΔΗΣ

ΟΙΚΟΔΟΜΙΚΟΣ ΣΥΝΕΤΑΙΡΙΣΜΟΣ
ΓΑΛΛΙΩΝ ΠΡΟΣΦΥΓΩΝ
"ΝΕΑ ΔΙΟΛΩΣ"

ΣΤΑΜΑΤΑ - ΑΤΤΙΚΗΣ

105	105A
106	120A
107	135A
	150A



ΠΡΟΣΥΓΓΡΑΦΗ
ΔΗΜΟΣΙΑΝ ΕΡΓΩΝ
ΑΠΟ ΤΙΤΛΕΩΣ Ε 1205/1972
ΣΥΜΦΩΝΕΙ ΤΟ ΒΛΗΜΑ ΤΗΣ ΠΡΟΣΥΓΓΡΑΦΗΣ
ΚΑΙ ΟΙ ΑΡΧΕΣ ΤΗΣ ΠΡΟΒΛΕΨΗΣ ΑΣΦΑΛΕΙΑΣ ΚΑΙ ΚΑΤΑΣΤΑΣΕΩΣ
ΤΩ ΕΡΓΩ ΣΤΕΡΕΟΤΗΤΑ ΚΑΙ ΚΑΤΑΣΤΑΣΕΩΣ ΚΑΙ ΚΑΤΑΣΤΑΣΕΩΣ
ΚΑΙ ΟΙ ΑΡΧΕΣ ΚΑΤΑΣΤΑΣΕΩΣ ΚΑΙ ΚΑΤΑΣΤΑΣΕΩΣ
ΚΑΙ ΟΙ ΑΡΧΕΣ ΚΑΤΑΣΤΑΣΕΩΣ ΚΑΙ ΚΑΤΑΣΤΑΣΕΩΣ
ΕΝ ΔΟΧΜΙΣΤΩ

ΚΕΝΤΡΟΣ ΔΙΟΛΩΣ ΠΛΗΡΗ ΔΗΜΟΣΙΑ ΕΡΓΩΝ
Γ. ΚΑΡΑΓΙΑΝΝΙΔΗΣ

ΥΠΟΜΗΝΗ
Ελάττωτος το τίτλος Ε 1205/1972
Ελάττωτος αριθμός ελέγχου 105, 106, 107
Ελάττωτος αριθμός 105, 106, 107, 108, 109, 110, 111, 112
Επισημασμένοι με αριθμούς (1) και (2) οι χώροι που είναι
υπό κατασκευή ή υπό κατασκευή ή υπό κατασκευή ή υπό κατασκευή
ή υπό κατασκευή ή υπό κατασκευή ή υπό κατασκευή ή υπό κατασκευή
ή υπό κατασκευή ή υπό κατασκευή ή υπό κατασκευή ή υπό κατασκευή

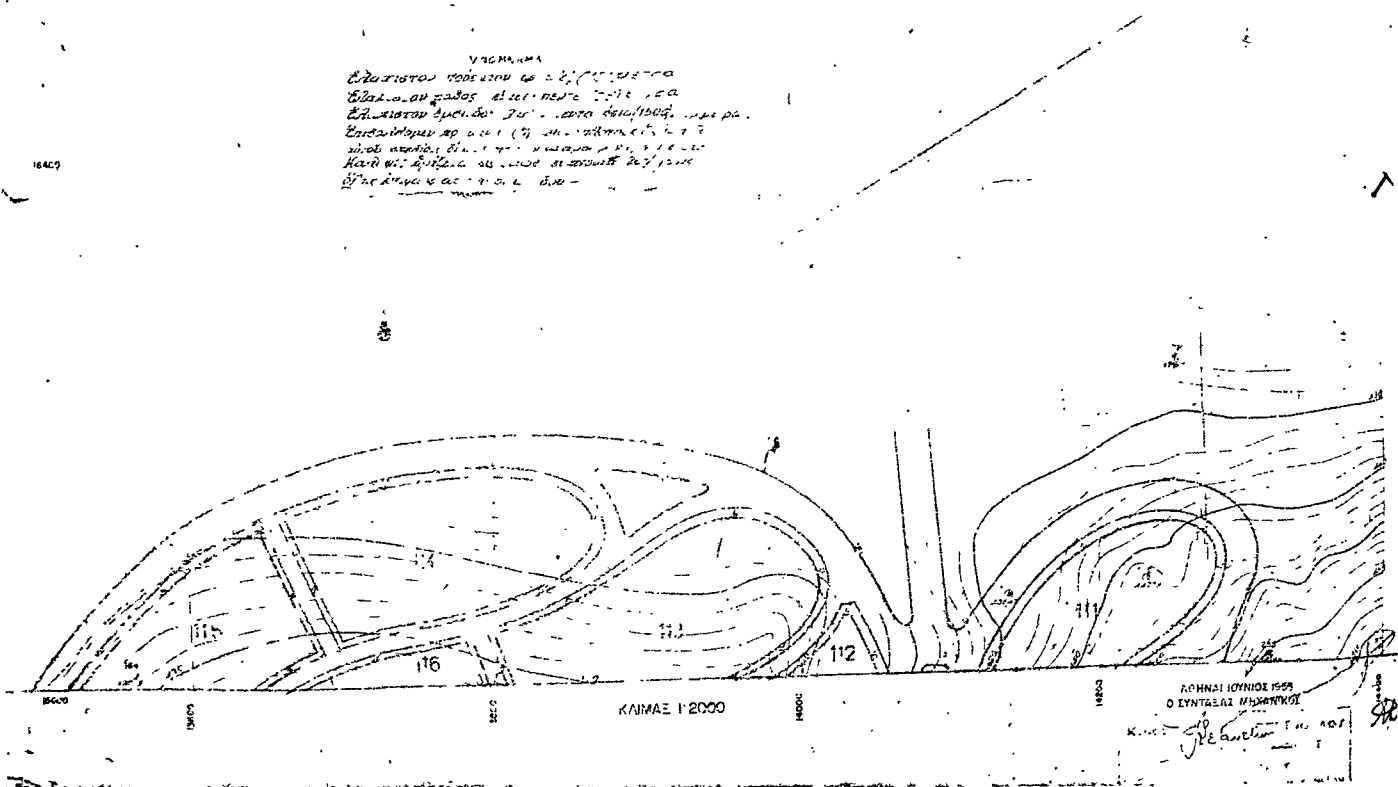

ΟΙΚΟΔΟΜΙΚΟΣ ΣΥΝΕΤΑΙΡΙΣΜΟΣ
ΠΑΛΛΙΩΝ ΠΡΟΣΩΠΩΝ
ΝΕΑ ΑΙΩΛΙΣ

ΣΤΑΜΑΤΑ

ΥΠΟΥΡΓΕΙΟΝ
ΔΗΜΟΣΙΑΝ ΕΡΓΩΝ
ΑΠΟ ΠΡΑΞΕΩΣ 5/2280/1928
ΣΥΝΔΕΣΕΙ ΤΟ ΒΑΡΙΑ ΤΕΡΜ
ΕΠΙ ΔΕΥΤΕΡΗΣ ΕΠΙΣΤΑΣΕΩΣ
ΕΙΣ ΔΙΑΜΕΤΡΙΚΗΝ ΟΔΟΝ
ΓΕΝΙΚΟΣ ΔΙΕΥΘΥΝΤΗΣ ΔΗΜΟΣΙΑΝ ΕΡΓΩΝ
Γ. ΜΑΡΜΑΚΙΔΗΣ

ΥΠΟΜΗΝΗ
Επιτάσειον ηρ αυτου δεκα 25 (25) τετραγων
Επιτάσειον φάδος 10000 τετραγων
Επιτάσειον φάδος 10000 τετραγων
Επιτάσειον φάδος 10000 τετραγων
Επιτάσειον φάδος 10000 τετραγων
Επιτάσειον φάδος 10000 τετραγων
Επιτάσειον φάδος 10000 τετραγων
Επιτάσειον φάδος 10000 τετραγων
Επιτάσειον φάδος 10000 τετραγων
Επιτάσειον φάδος 10000 τετραγων



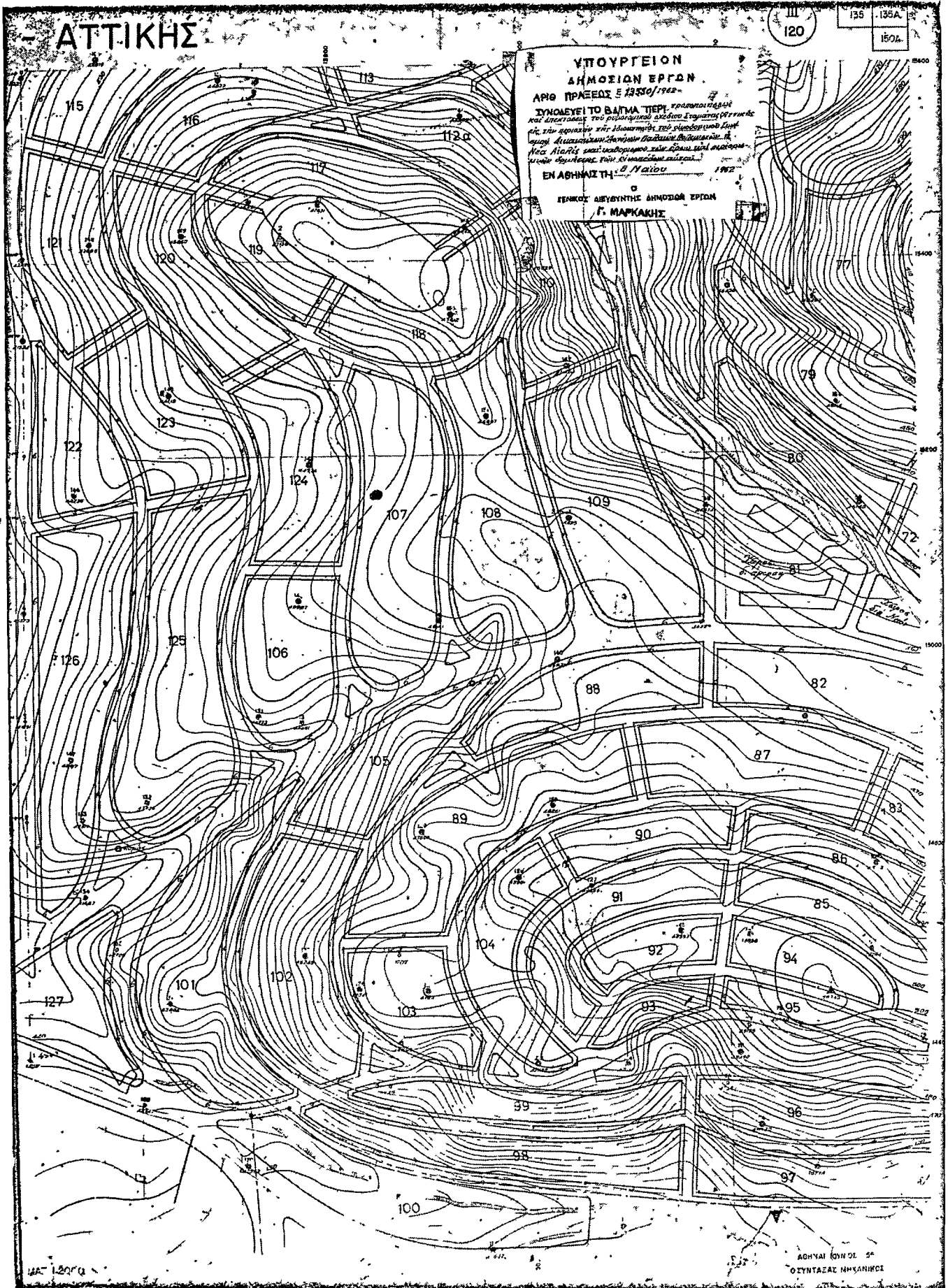

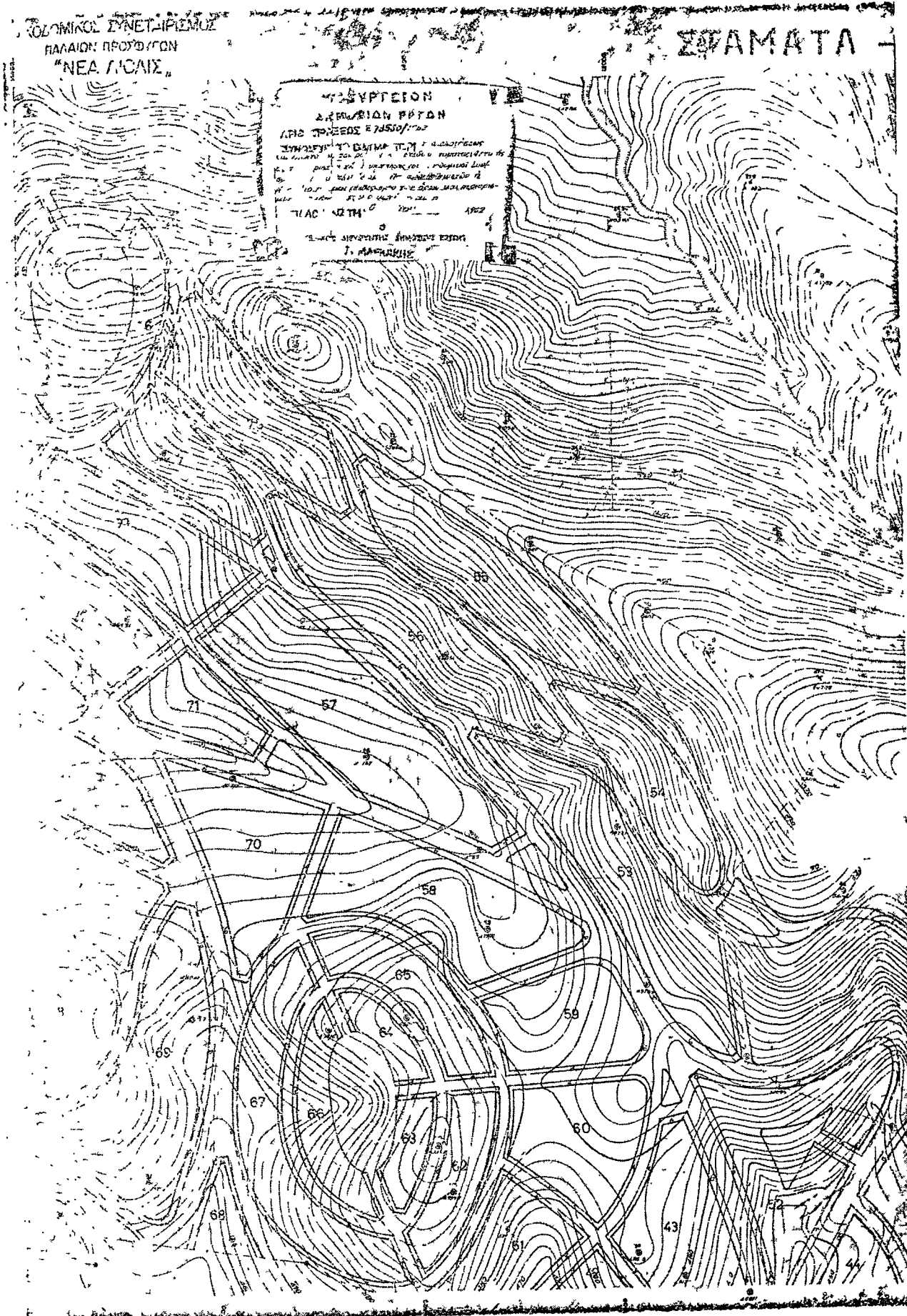

ΑΤΤΙΚΗΣ

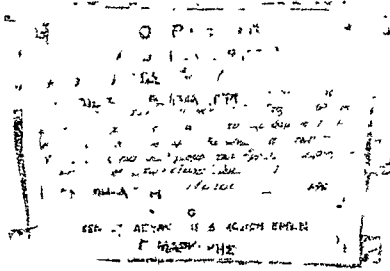
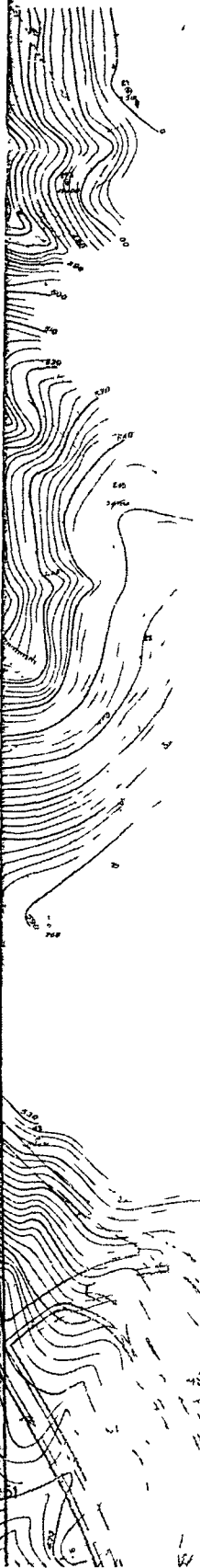

ΥΠΟΜΗΤΗΜΑ

ΕΡΓΟΝ ΑΝΤΙΣΤΗΝΤΟΣ ΔΕΚΑ ΕΣ (18) ΜΕΤΡΩΝ
 ΕΝ ΤΗ ΕΚ ΤΗ ΑΔΕΛΦΟΥ ΚΑΙ ΟΥΚ ΑΝΤΙΣΤΗΝΤΟΣ (20) ΜΕΤΡΩΝ
 ΕΝ ΤΗ ΕΚ ΤΗ ΑΔΕΛΦΟΥ ΚΑΙ ΟΥΚ ΑΝΤΙΣΤΗΝΤΟΣ (1500) ΤΕΤΡΑΚΩΝΤΑ
 ΜΕΤΡΩΝ ΕΡΓΟΥ. ΑΝΤΙΣΤΗΝΤΟΣ (ΑΡΧΑΙΟΝ) ΚΑΙ ΟΥΚ ΑΝΤΙΣΤΗΝΤΟΣ
 ΑΝΤΙΣΤΗΝΤΟΣ ΕΙΣ ΟΡΘΟΓΩΝΙΑΚΗΝ ΔΙΑΚΟΣΜΗΣΗΝ ΕΙΣ ΤΕΤΡΑΚΩΝΤΑ
 ΚΑΙ ΟΥΚ ΑΝΤΙΣΤΗΝΤΟΣ ΕΙΣ ΕΠΙΚΟΝΙΑΚΗΝ ΔΙΑΚΟΣΜΗΣΗΝ (20%) ΤΗΣ ΕΚ
 ΤΗΣ ΕΚ ΤΗ ΑΔΕΛΦΟΥ ΚΑΙ ΟΥΚ ΑΝΤΙΣΤΗΝΤΟΣ.
 ΟΙ ΑΝΤΙΣΤΗΝΤΟΣ ΟΥΚ ΑΝΤΙΣΤΗΝΤΟΣ ΤΟ ΕΡΓΟΝ ΠΑΡΑΤΑΧΕΤΑΙ
 ΕΙΣ ΔΕΥΣΕΙΣ ΕΡΓΑ ΕΡΓΑ -

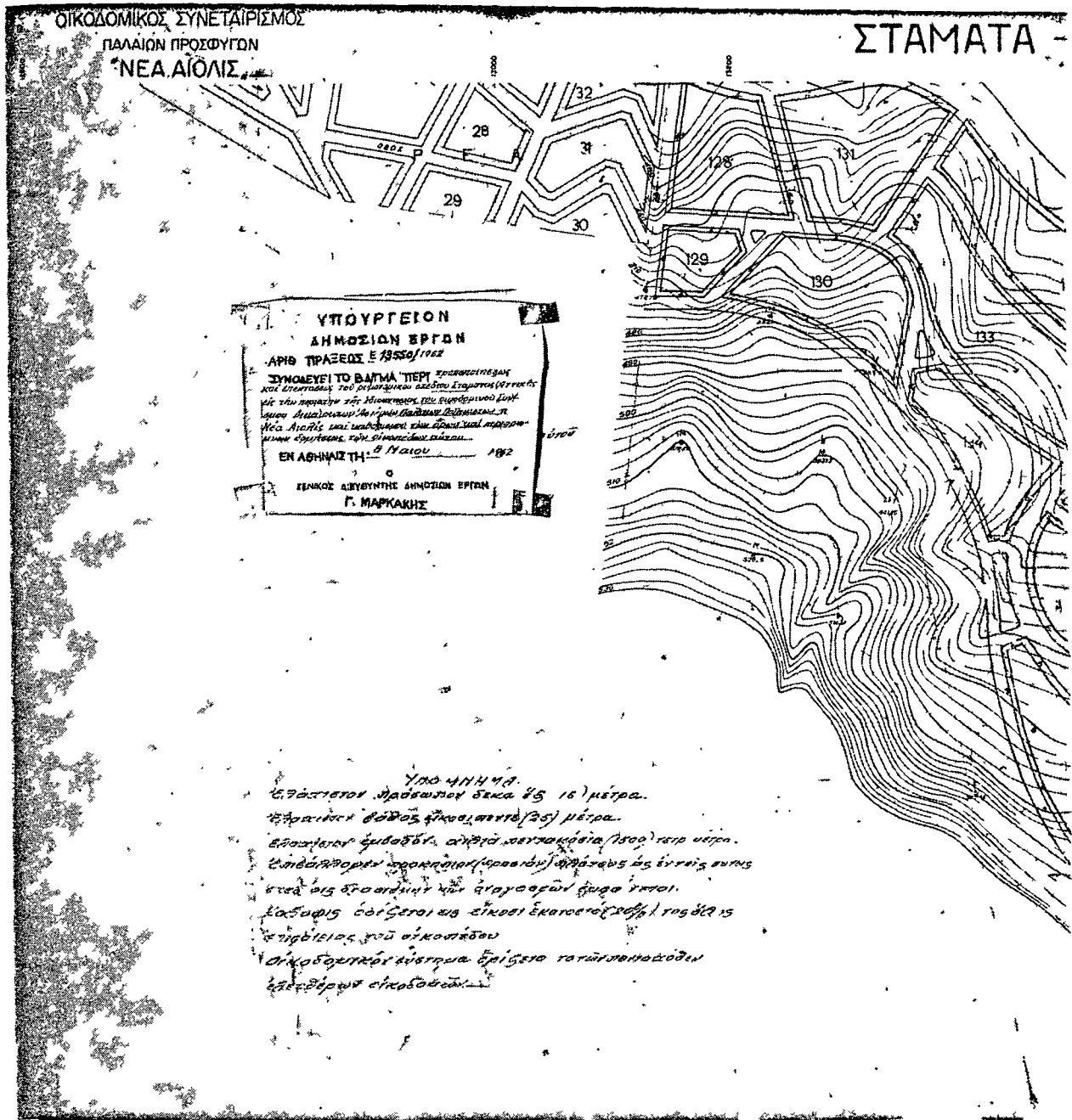

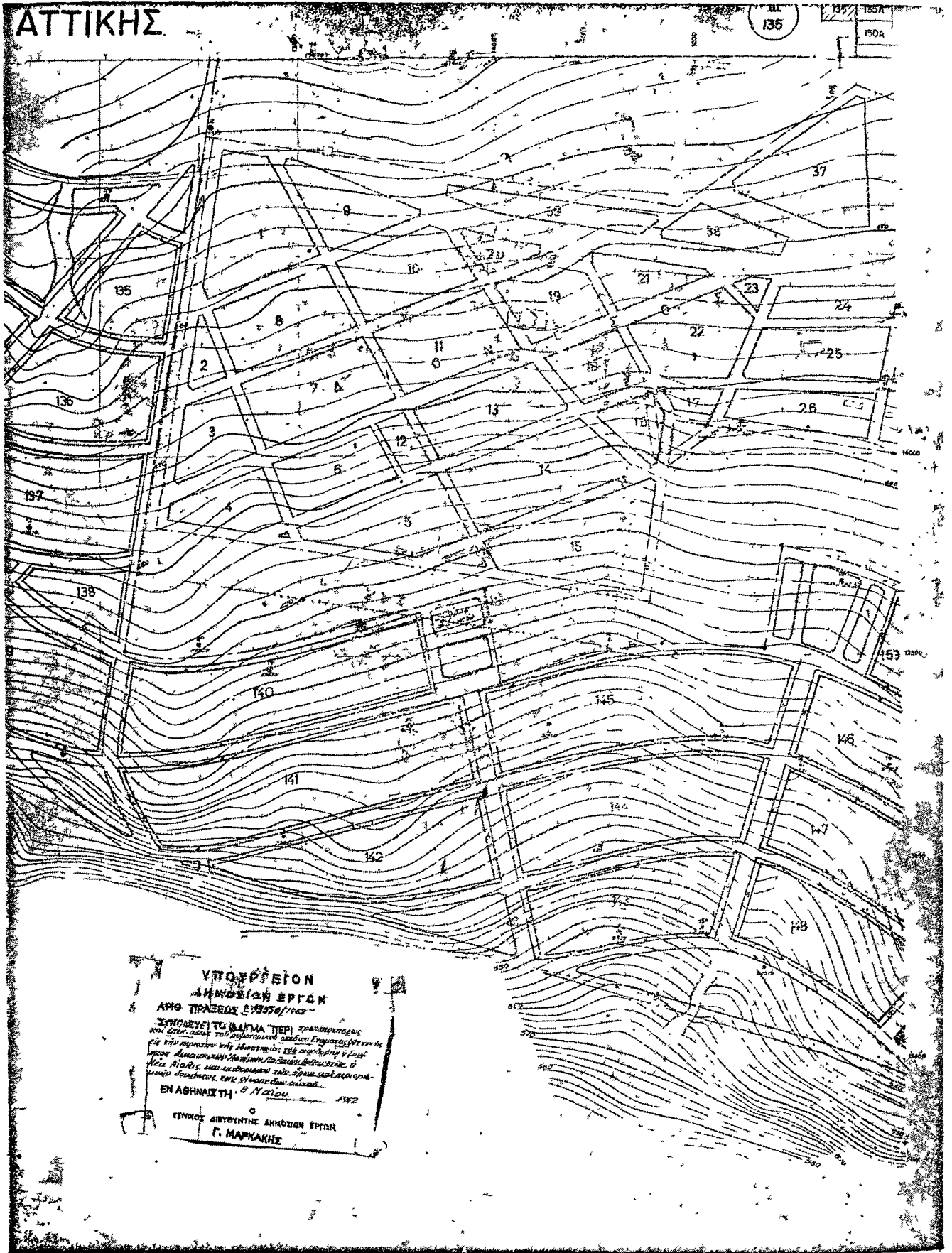

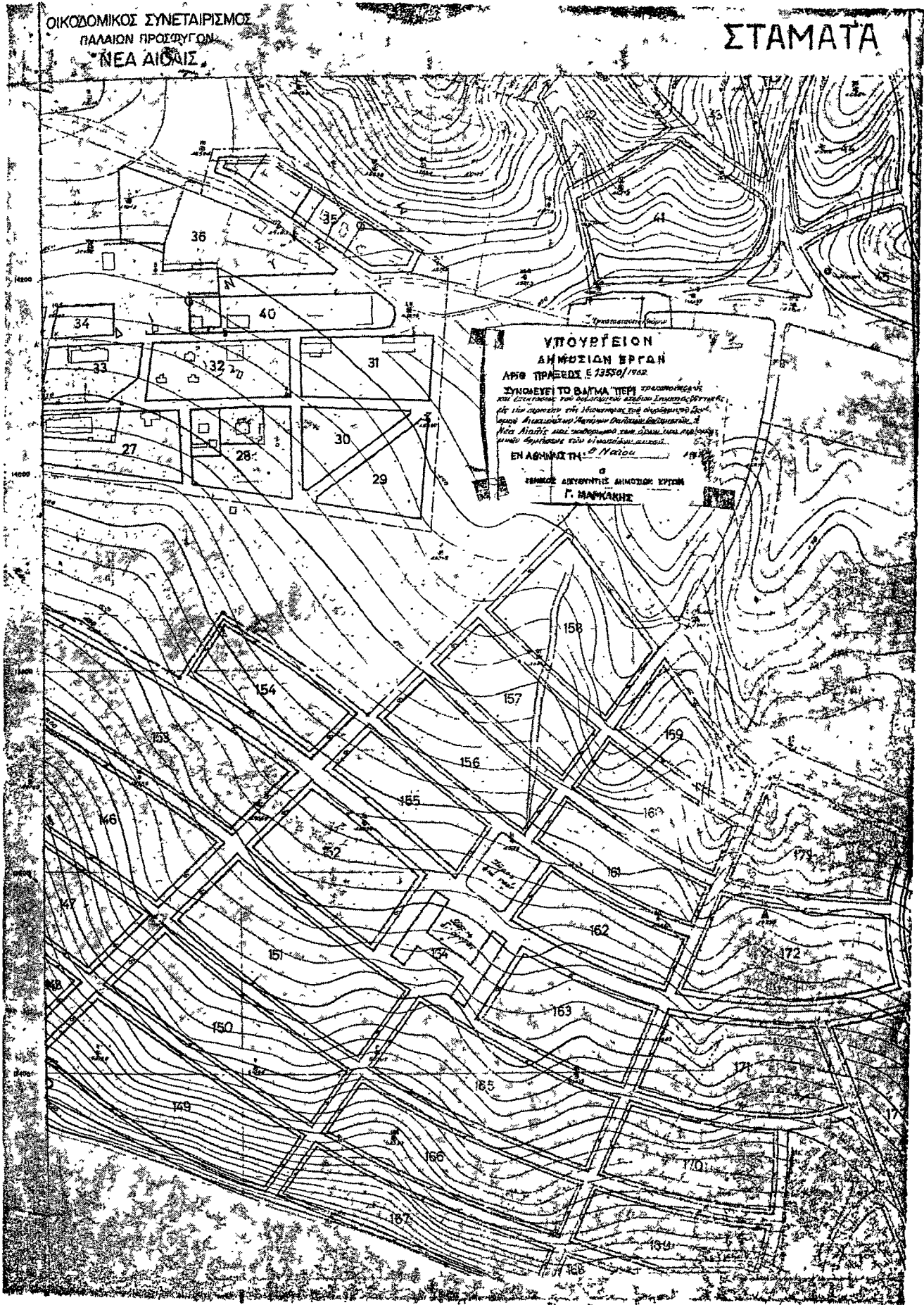

ΑΤΤΙΚΗΣ

135A

150A

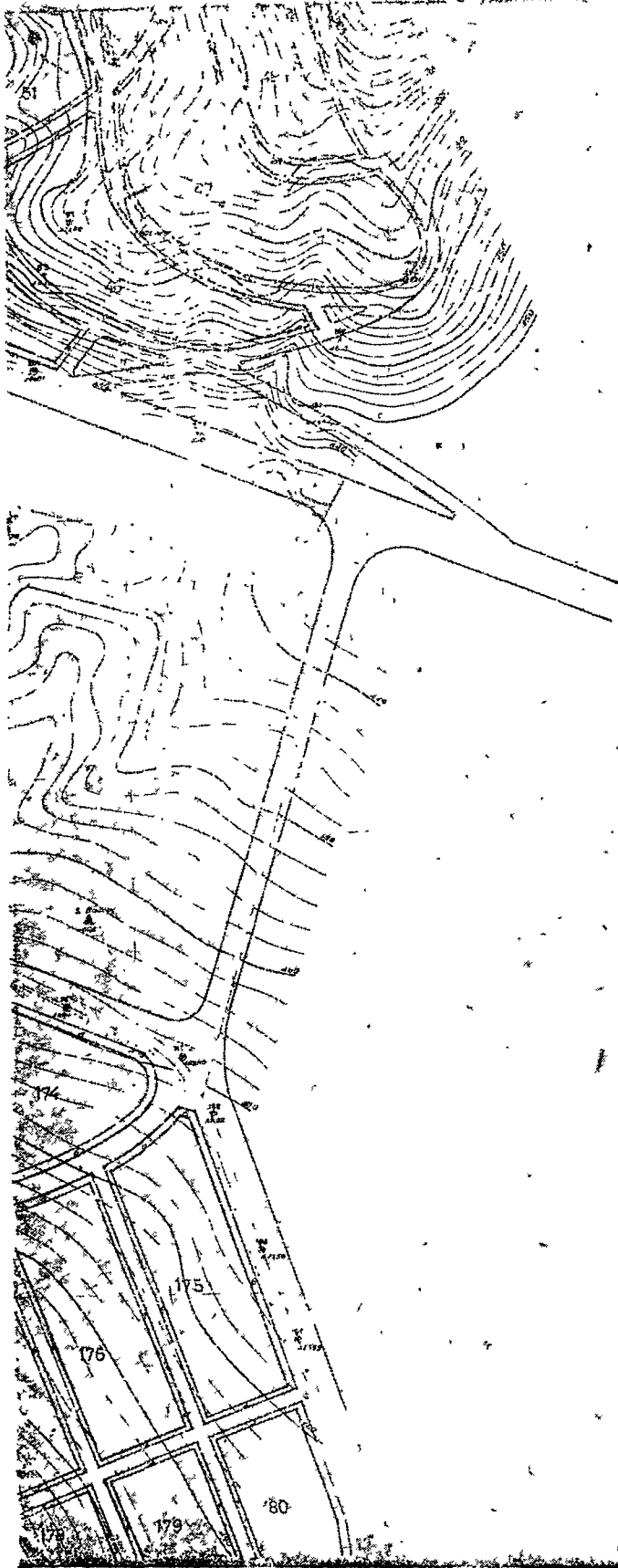

ΕΠΙΣΤΡΟΦΗ ΚΑΙ ΑΠΟΚΑΤΑΣΤΑΣΗ
 ΤΗΣ ΟΔΟΥ ΑΠΟ ΤΗΝ ΛΕΩΝΕΙΑ
 ΑΡΧ. ΚΑΤΑΣΤΑΣΗ ΚΑΤΑ ΤΟ
 ΣΧΕΔΙΟ ΤΟΥ ΔΙΟΙΚΗΤΗ ΤΗΣ ΕΠΙΧΕΙΡΗΣΕΩΣ
 ΤΩΝ ΕΡΓΩΝ ΚΑΤΑΣΤΑΣΕΩΣ ΤΗΣ
 ΟΔΟΥ ΑΠΟ ΤΗΝ ΛΕΩΝΕΙΑ
 ΕΙΣ ΤΗΝ ΑΝΑΓΩΓΗΝ ΤΗΣ
 ΕΝ ΑΓΙΩΝΑΣΤΗ
 Ο
 ΚΕΝΟΣ ΑΡΧΙΤΕΚΤΟΝΑΣ ΔΙΟΙΚΗΣΗ ΕΡΓΩΝ
 Γ. ΜΑΡΜΑΚΗΣ

ΥΠΟΜΝΗΜΑ
 ΕΡΓΟΥΝΤΩΝ ΕΡΧΟΜΕΝΩΝ ΕΙΣ ΤΗΝ ΟΔΟΝ
 ΕΙΣ ΤΗΝ ΑΝΑΓΩΓΗΝ ΤΗΣ ΟΔΟΥ ΑΠΟ ΤΗΣ
 ΛΕΩΝΕΙΑΣ ΕΙΣ ΤΗΝ ΑΝΑΓΩΓΗΝ ΤΗΣ ΟΔΟΥ
 ΕΙΣ ΤΗΝ ΑΝΑΓΩΓΗΝ ΤΗΣ ΟΔΟΥ ΑΠΟ ΤΗΣ
 ΛΕΩΝΕΙΑΣ ΕΙΣ ΤΗΝ ΑΝΑΓΩΓΗΝ ΤΗΣ ΟΔΟΥ
 ΕΙΣ ΤΗΝ ΑΝΑΓΩΓΗΝ ΤΗΣ ΟΔΟΥ ΑΠΟ ΤΗΣ
 ΛΕΩΝΕΙΑΣ ΕΙΣ ΤΗΝ ΑΝΑΓΩΓΗΝ ΤΗΣ ΟΔΟΥ

ΣΤΑΜΑΤΑ - ΑΤΤΙΚΗΣ

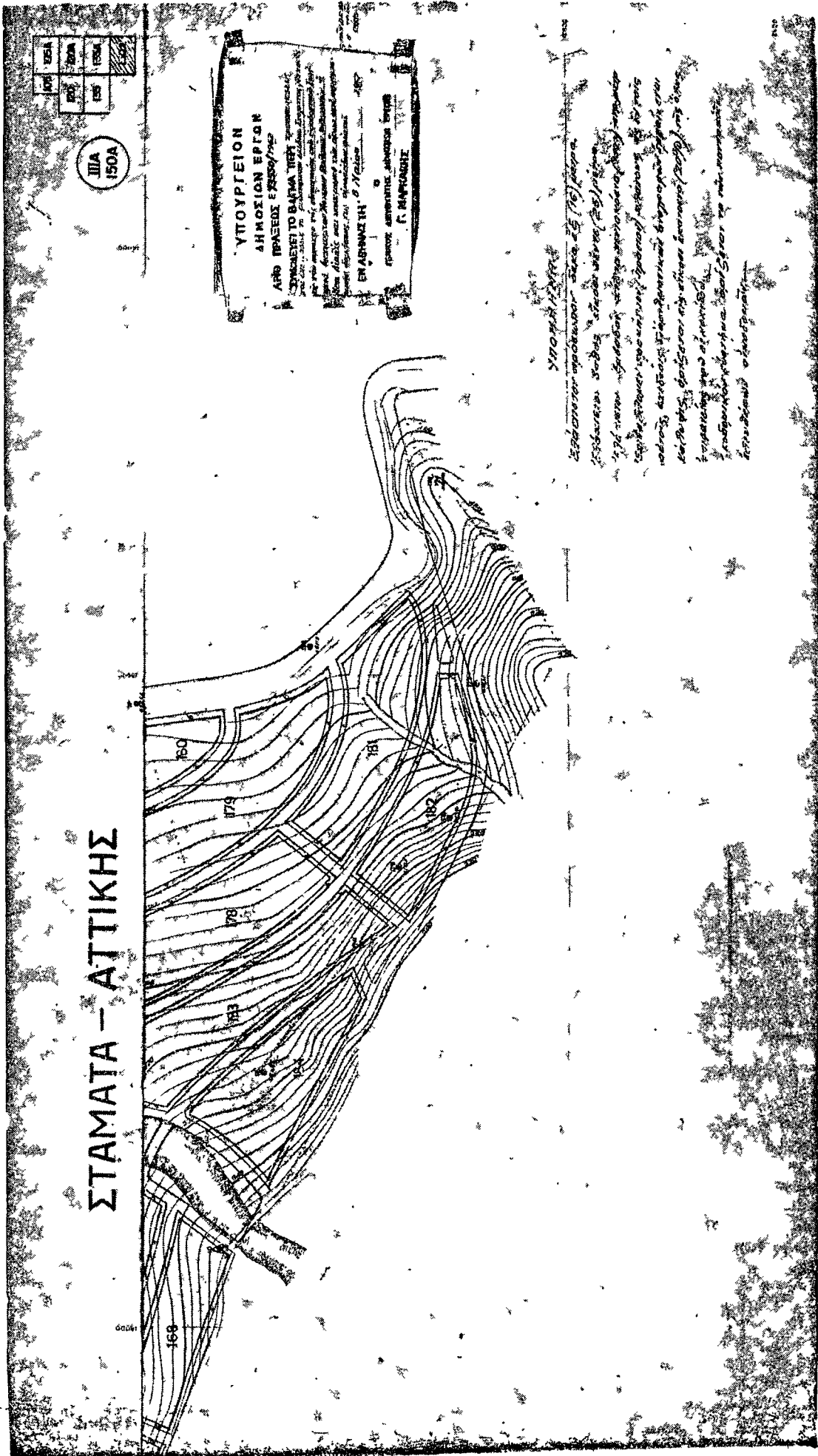

100	200
300	400
500	600
700	800
900	1000

1/10000
1914

ΥΠΟΥΡΓΕΙΟΝ
ΔΗΜΟΣΙΩΝ ΕΡΓΩΝ
ΛΕΩΝ ΠΡΑΞΕΩΣ Ε 2359/1914
ΕΡΓΑΣΙΑΣ ΝΑ. Ο ΛΥΚΕΙΟΝ...
Γ. ΜΑΥΡΟΥΔΗΣ

ΥΠΟΥΡΓΕΙΟΝ ΔΗΜΟΣΙΩΝ ΕΡΓΩΝ
ΕΡΓΑΣΙΑΣ ΝΑ. Ο ΛΥΚΕΙΟΝ...
Γ. ΜΑΥΡΟΥΔΗΣ

Η ΔΙΕΥΘΥΝΣΙΣ ΤΟΥ ΕΘΝΙΚΟΥ ΤΥΠΟΓΡΑΦΕΙΟΥ ΓΝΩΣΤΟΠΟΙΕΙ ΟΤΙ:

Από 1 Ιανουαρίου 1960 ή έτησα συνδρομής της Έφημεριδος της Κυβερνήσεως, ή των τών τμηματικώς πωλουμένων φύλλων αυτής, και τα τελη δημοσιεύσεως εν τῷ Δελτίῳ Ἀνωνύμων Ἐταιρειῶν και Ἐταιρειῶν Περιωρισμένης Εὐθύνης και τῷ Παραρτήματι τῆς Ἐφημεριδος τῆς Κυβερνήσεως καθωρίσθησαν ὡς κάτωθι:

Α. ΕΤΗΣΙΑΙ ΣΥΝΔΡΟΜΑΙ

1. Ἐν τὸ τεύχος Α'.....	- ρχ.	40.
2. » » » Β'.....	»	25.
3. » » » Γ'.....	»	20.
4. » » » Δ'.....	»	40.
5. » » Παραρτήμα.....	»	20.
6. » » Δελτίον Ἀνωνύμων Ἐταιρειῶν.....	»	50.
7. » » τεύχος κινήσεις Νομικῶν Προσώπων Δ. Δ. «Α.Π.».....	»	30.
8. » » Δελτίον Ἐμπορικῆς και Βιομηχανικῆς Ἰδιοκτησίας.....	»	20.
9. Δι' ἅπαντα τὰ τεύχη, τὸ Παραρτήμα και τὰ Δελτία.....	»	2.00.

Οἱ Δήμοι και αἱ Κοινότητες τοῦ Κράτους καταβάλλουσι τὸ ἴμιον τῶν ἀνωτέρω συνδρομῶν.

Ἐπὲρ τοῦ Γραμείου Ἀλληλοβοηθείας Προσωπικοῦ Ἐθνικοῦ Τυπογραφείου (ΤΑΠΕΤ) ἀναλογισθὲν τὰ ἐξῆς πωσα:

1. Διὰ τὸ τεύχος Α'.....	Δραχ.	20.-
2. » » » Β'.....	»	12,50
3. » » » Γ'.....	»	10.-
4. » » » Δ'.....	»	20.-
5. » » Παραρτήμα.....	»	10.-
6. » » Δελτίον Ἀνωνύμων Ἐταιρειῶν.....	»	25.-
7. » » τεύχος κινήσεις Νομικῶν Προσώπων Δ. Δ. «Α.Π.».....	»	15.-
8. » » Δελτίον Ἐμπ. και Βιομ. Ἰδιοκτησίας.....	»	10.-
9. Δι' ἅπαντα τὰ τεύχη.....	»	100.-

Β. ΤΙΜΗ ΦΥΛΛΩΝ

Ἐκαστοὶ φύλλοι μέχρι 8 σελίδων τιμῶνται δραχ. 2. ἄπ' 9 σελίδων ἀνω ἕκαστος ἐφ' ἑαυτῶν περιπτώσεων δραχ. 5. €

Γ. ΤΕΛΗ ΔΗΜΟΣΙΕΥΣΕΩΝ

1. Εἰς τὸ Δελτίον Ἀνωνύμων Ἐταιρειῶν και Ἐταιρειῶν Περιωρισμένης Εὐθύνης:

Α. Δημοσιεύματα Ἀνωνύμων Ἐταιρειῶν.		
1. Γῶν οἰκαστικῶν πράξεων.....	Δραχ.	20
2. Γῶν καταστατικῶν Ἀνωνύμων Ἐταιρειῶν.....	»	5.000
3. Γῶν τροποποιήσεων τῶν καταστατικῶν τῶν Ἀνωνύμων Ἐταιρειῶν.....	»	1.00
4. Γῶν ἀνακοινώσεων και προσκλήσεων εἰς γενικὰ συνέλευσεις ὡς και τῶν κατὰ τὸ άρθρον 32 τοῦ Ν. 3221/24 γνωστοποιήσεων.....	»	100
5. Γῶν ἀνακοινώσεων τῶν ὑπο διαλυθῆναι Ἀνωνύμων Ἐταιρειῶν, κατὰ τὸ Β.Δ.20/5/1939.....	»	10
6. Γῶν ἰσολογισμῶν τῶν Ἀνωνύμων Ἐταιρειῶν.....	»	2.000
7. Γῶν συνοπτικῶν μηνιαίων καταστάσεων τῶν Γραφικῶν Ἐταιρειῶν.....	»	500
8. Γῶν ἀποφάσεων περὶ συγκρίσεως τιμολογίων τῶν Ἀσφαλιστικῶν Ἐταιρειῶν.....	»	300
9. Γῶν Ὑπουργικῶν ἀποφάσεων περὶ παροχῆς ἀδείας ἰσπεκτοσεως τῶν ἐργασιῶν Ἀσφαλιστικῶν Ἐταιρειῶν, ὡς και τῶν ἐκθέσεων περιουσιακῶν στοιχείων.....	»	2.00

10. Γῶν περὶ παροχῆς πληρεξουσιοτήτος πρὸς ἀντιπροσωπεύσειν ἐν Ἑλλάδι ἀλλοδαπῶν Ἐταιρειῶν.....	Δραχ.	1.000
11. Γῶν ἀποφάσεων περὶ συγχωνεύσεως Ἀνωνύμων Ἐταιρειῶν.....	»	5.000

Β' Δημοσιεύματα Ἐταιρειῶν Περιωρισμένης Εὐθύνης.		
1. Γῶν καταστατικῶν.....	Δραχ.	100
2. Γῶν τροποποιήσεων τῶν Καταστατικῶν.....	»	200
3. Γῶν ἀνακοινώσεων και προσκλήσεων.....	»	100
4. Γῶν ἰσολογισμῶν.....	»	500
5. Γῶν ἐκθέσεων ἐκτιμήσεως περιουσιακῶν στοιχείων.....	»	500

II εἰς τὸ Παραρτήμα:		
1. Γῶν οἰκαστικῶν πράξεων, προσκλήσεων και λοιπῶν δημοσιεύσεων.....	»	200
2. Γῶν ἀδειῶν πωλησεως αμοιβαίων ὑδῶτων.....	»	500

Τὸ ὑπὲρ τοῦ Γραμείου Ἀλληλοβοηθείας Προσωπικοῦ Ἐθνικοῦ Τυπογραφείου (ΤΑΠΕΤ) καταβλητέον ποσοστὸν ἐπὶ τῶν τελεθῶν δημοσιεύσεως ἐν τῷ Δελτίῳ Ἀνωνύμων Ἐταιρειῶν και Ἐταιρειῶν Περιωρισμένης Εὐθύνης, εἰ ἐνεφωρίσθη (ἔσοδο).

Δ. ΚΑΤΑΒΟΛΗ ΣΥΝΔΡΟΜΩΝ - ΤΕΛΩΝ ΔΗΜΟΣΙΕΥΣΕΩΝ ΚΑΙ ΠΟΣΟΣΤΩΝ Τ.Α.Π.Ε.Τ.

- Αἱ συνδρομαὶ τοῦ ἐσωτέρικου και τὰ τελη δημοσιεύσεως προκατ' ἀλλοιῶνται εἰς τὰ Δημόσια Γραμεία ἐνὸντι ἀποδεικτικῶν εἰσπραξέως, ὡπερ μερὶμνη τοῦ ἐνδιφερομένου ἀποστέλλεται εἰς τὴν Ὑπηρεσίαν τοῦ Ἐθνικοῦ Τυπογραφείου
- Αἱ συνδρομαὶ τοῦ ἐξωτερικοῦ δύνανται ν' ἀποστέλλωνται και εἰς ἀνάλογοι πινάλλαγμα δι' ἐπιταγῆς ἐπ' ὀνόματι τοῦ Διευθυντοῦ τοῦ Ἐθνικοῦ Τυπογραφείου.
- Ἡ καταβολὴ τοῦ ὑπὲρ τοῦ Τ.Α.Π.Ε.Τ. ποσοστοῦ ἐπὶ τῶν ἀνωτέρω συνδρομῶν και τελεθῶν δημοσιεύσεως ἐνεργεῖται ἐν Ἀθήναις ἐπὶ εἰς τὸ ταμεῖον τοῦ ΤΑΠΕΤ (Κατάστημα Ἐθνικοῦ Τυπογραφείου), ἐν ταῖς λοιπαῖς δὲ πόλεσι τοῦ Κράτους εἰς τὰ Δημόσια Γραμεία, ὅτινα ἀποδίδουσι τοῦτο εἰς τὸ ΤΑΠΕΤ, συμφώνως πρὸς τὰ ὀριζόμενα διὰ τῆς ὑπ' ἀριθ. 192378/3639 τοῦ ἔτους 1947 (ΡΟΝΘΟ 185) ἐγκυκλιου διαταγῆς τῆς Γενικῆς Διευθύνσεως Δημοσίου Λογιστικοῦ ἐπὶ συνδρομῶν ἐξωτερικοῦ ἀποστέλλομένων δι' ἐπιταγῶν, συναποστέλλεται διὰ τῶν ἐπιταγῶν και τὸ ὑπὲρ τοῦ ΤΑΠΕΤ ποσοστόν.

Ο ΔΙΕΥΘΥΝΤΗΣ
ΚΩΝ. ΧΡ. ΤΡΥΦΩΝΑΣ