



ΕΛΛΗΝΙΚΗ ΔΗΜΟΚΡΑΤΙΑ
ΝΟΜΟΣ ΑΤΤΙΚΗΣ
ΔΗΜΟΣ ΔΙΟΝΥΣΟΥ
Οικονομική Επιτροπή
Ταχ. Δ/ση: Λ. Μαραθώνος 29 & Αθ. Διάκου 01
Άγιος Στέφανος

ΣΥΝΕΔΡΙΑΣΗ:..23η/2017..
της 7^{ης}-11-2017

..Αριθ. Απόφασης: ..317/2017..

ΑΠΟΣΠΑΣΜΑ

Από το Πρακτικό της **..23^{ης}/7-11-2017..** Δημόσιας **ΤΑΚΤΙΚΗΣ** συνεδρίασης της Οικονομικής Επιτροπής.

Σήμερα την **7^η Νοεμβρίου 2017..**, ημέρα **..Τρίτη..** και ώρα **..9:30..** η Οικονομική Επιτροπή συνήλθε σε Δημόσια **ΤΑΚΤΙΚΗ** συνεδρίαση στην αίθουσα συνεδριάσεων του Δημοτικού Καταστήματος του Δήμου Διονύσου, επί της οδού Λ. Μαραθώνος 29 & Αθ. Διάκου 01 κατόπιν της υπ' αριθ. **..35972/3-11-2017..** πρόσκλησης για συνεδρίαση, του Προέδρου κ. Διονύσιου Ζαμάνη, Δημάρχου Διονύσου, που δημοσιεύθηκε και επιδόθηκε νόμιμα με αποδεικτικό στα μέλη, σύμφωνα με το άρθρο 75 του Ν.3852/10, για συζήτηση και λήψη απόφασης στο κατωτέρω θέμα της ημερήσιας διάταξης:

ΘΕΜΑ ΕΗΔ: «Ακύρωση διαγωνισμού για την προμήθεια σετ αλατιέρας – λεπίδας αποχιονισμού συνολικού ποσού 61.380,00€, συμπ/νου ΦΠΑ».

ΘΕΜΑ 1^ο: «Σχέδιο προϋπολογισμού Δήμου ο.ε. 2018 και υποβολή προς ψήφισή του στο Δημοτικό Συμβούλιο, έπειτα από τη γνώμη του Παρατηρητηρίου Οικονομικής Αυτοτέλειας των ΟΤΑ».

ΘΕΜΑ 2^ο: «Έγκριση δαπανών και διάθεση πιστώσεων προϋπολογισμού οικ. έτους 2017».

ΘΕΜΑ 3^ο: «Απαλλαγή υπολόγου χρηματικού εντάλματος προπληρωμής, ΡΑΦΤΟΠΟΥΛΟΥ ΓΑΡΥΦΑΛΛΙΑΣ, (5.652,00 €) και έγκριση απόδοσης Λογαριασμού».

ΘΕΜΑ 4^ο: «Έγκριση πρακτικών Νο1 & 2 του Ανοιχτού ηλεκτρονικού διαγωνισμού για την «ΠΡΟΜΗΘΕΙΑ ΥΛΙΚΟΥ & ΛΟΓΙΣΜΙΚΟΥ ΔΙΑΧΕΙΡΙΣΗΣ ΣΤΟΛΟΥ ΟΧΗΜΑΤΩΝ, ΛΟΓΙΣΜΙΚΟΥ ΠΑΡΑΚΟΛΟΥΘΗΣΗΣ ΣΥΝΤΗΡΗΣΗΣ ΚΑΙ ΥΛΙΚΟΥ & ΛΟΓΙΣΜΙΚΟΥ ΕΚΔΟΣΗΣ ΔΕΛΤΙΩΝ ΚΙΝΗΣΗΣ ΔΗΜΟΥ ΔΙΟΝΥΣΟΥ συνολικής προσυπολογιζόμενης αξίας 98.623,40 €, συμπ/νου ΦΠΑ. και ανάδειξη προσωρινού αναδόχου».

ΘΕΜΑ 5^ο: «Έγκριση πρακτικού οριστικής κατακύρωσης αποτελέσματος συνοπτικού διαγωνισμού και ανακήρυξη μειοδότη για την ομάδα Β «Φιλοξενία αδέσποτων ζώων Δήμου Διονύσου»».

ΘΕΜΑ 6^ο: «Έγκριση Πρακτικού Συνοπτικού Διαγωνισμού και ανάδειξη προσωρινού αναδόχου για την προμήθεια υπολογιστών, εκτυπωτών και λοιπού μηχανογραφικού εξοπλισμού».

ΘΕΜΑ 7^ο: «Έγκριση πρακτικού οριστικής κατακύρωσης αποτελέσματος συνοπτικού διαγωνισμού και ανακήρυξη μειοδότη για την προμήθεια υπηρεσιών καθαριότητας (πλύσιμο κάδων αποκομιδής –υπόγειων κάδων)»

ΘΕΜΑ 8^ο: «1) Έγκριση Πρακτικού Συνοπτικού Διαγωνισμού «ΠΡΟΜΗΘΕΙΑ ΚΑΙ ΤΟΠΟΘΕΤΗΣΗ ΞΥΛΙΝΟΥ ΑΘΛΗΤΙΚΟΥ ΔΑΠΕΔΟΥ ΚΑΙ ΥΛΙΚΩΝ ΕΞΟΠΛΙΣΜΟΥ ΑΘΛΗΤΙΚΩΝ ΓΗΠΕΔΙΚΩΝ ΕΓΚΑΤΑΣΤΑΣΕΩΝ ΣΤΟ ΚΛΕΙΣΤΟ ΓΥΜΝΑΣΤΗΡΙΟ ΤΗΣ Δ.Κ. ΔΙΟΝΥΣΟΥ» CPV 45212220-4 & 37415000-0 2) Έγκριση αποδέσμευσης ποσών από τους Κ.Α. 15.7135.00012 με την ονομασία «Προμήθεια και τοποθέτηση ξύλινου δαπέδου στο Κλειστό Γυμναστήριο της Δ.Κ. Διονύσου» και 15.7135.0004 με την ονομασία «Προμήθεια υλικών εξοπλισμού αθλητικών γηπεδικών εγκαταστάσεων» και

- 3) Έγκριση της συνέχισης της διαγωνιστικής διαδικασίας με τροποποίηση των όρων της μελέτης και σε συνέχεια και των όρων της διακήρυξης»
- ΘΕΜΑ 9^ο:** «Έγκριση Έκδοσης Χρηματικού Εντάλματος Προπληρωμής για την «Προμήθεια Καρτών Κινητής Τηλεφωνίας για τους Αυτοματισμούς Δεξαμενών και Αντλιοστασίων του Δήμου»»
- ΘΕΜΑ 10^ο:** «Έγκριση Έκδοσης Χρηματικού Εντάλματος Προπληρωμής για την Καταβολή Παραβόλων ΚΤΕΟ»
- ΘΕΜΑ 11^ο:** ~~«Έγκριση μελέτης, όρων διακήρυξης, δαπάνης και διάθεση πίστωσης προϋπολογισμού Δήμου ο.ε. 2017 για την ανάθεση της «Προμήθειας Οικοδομικών Υλικών και Χρωμάτων» του Δήμου Διονύσου». Αποσύρεται από την Η.Δ.~~
- ΘΕΜΑ 12^ο:** «Έγκριση Έκδοσης Χρηματικού Εντάλματος Προπληρωμής για Δαπάνες Τελών Κυκλοφορίας Οχημάτων του Δήμου Διονύσου για το έτος 2017».
- ΘΕΜΑ 13^ο:** «Έκδοση χρηματικού εντάλματος προπληρωμής για την καταβολή δαπάνης (οικονομική συμμετοχή) για εκτέλεση έργων από την ΔΕΔΔΗΕ (π.χ. τοποθέτηση φωτιστικών, μετατόπιση στύλων, επαύξηση ισχύος παροχών, ηλεκτροδότηση πίλλαρ) σε κοινόχρηστους χώρους του Δήμου Διονύσου - έγκριση δαπάνης και διάθεση πίστωσης.».
- ΘΕΜΑ 14^ο:** «Έγκριση δαπάνης και διάθεση πίστωσης για την «Προμήθεια Υδατοδεξαμενών» του Δήμου Διονύσου»
- ΘΕΜΑ 15^ο:** «Έγκριση Δαπάνης και Διάθεση Πίστωσης για την «Πρακτική & Θεωρητική Κατάρτιση σε Θέματα Οδικής Συμπεριφοράς Οδηγών Οχημάτων του Δήμου» του Δήμου Διονύσου»
- ΘΕΜΑ 16^ο:** «Έγκριση α) της δαπάνης και διάθεσης πίστωσης για την παροχή υπηρεσιών ανάδειξης αναδόχου για την πιστοποίηση του Συστήματος Διαχείρισης Ποιότητας του Δήμου κατά ISO 9001:2015 και του συστήματος διαχειριστικής επάρκειας του Δήμου κατά ΕΛΟΤ 1429:2008 - CPV 79132000-8 «Υπηρεσίες πιστοποίησης» ΑΔΑΜ: 17REQ002186156 β) της σχετικής Μελέτης 3/2017 του Τμήματος Προγραμματισμού, Οργάνωσης, Πληροφορικής και Διαφάνειας και γ) της διαδικασίας»
- ΘΕΜΑ 17^ο:** «Έγκριση α) της δαπάνης και διάθεσης πίστωσης για την Παροχή Υπηρεσιών Συμβούλου με τίτλο «Παροχή συμβουλευτικών υπηρεσιών στρατηγικής διαχείρισης σε θέματα έξυπνης αστικής ανάπτυξης στο Δήμο Διονύσου – Smart and Green Cities». - CPV 79411000-8, ΑΔΑΜ: 17REQ002188654 β) της σχετικής μελέτης και γ) της διαδικασίας ανάθεσης της σύμβασης»
- ΘΕΜΑ 18^ο:** «ΑΠΟΖΗΜΙΩΣΗ ΑΥΤΟΚΙΝΗΤΩΝ ΠΟΥ ΕΠΛΗΓΗΣΑΝ ΑΠΟ ΘΕΟΜΗΝΙΑ».
- ΘΕΜΑ 19^ο:** «Λήψη απόφασης περί εγκρίσεως λογαριασμού εσόδων-εξόδων μηνός ΜΑΙΟΥ 2017».
- ΘΕΜΑ 20^ο:** «Λήψη απόφασης περί εγκρίσεως λογαριασμού εσόδων-εξόδων μηνός ΙΟΥΝΙΟΥ 2017».
- ΘΕΜΑ 21^ο:** «Λήψη απόφασης περί εγκρίσεως λογαριασμού εσόδων-εξόδων μηνός ΙΟΥΛΙΟΥ 2017».
- **ΘΕΜΑ 22^ο:** «Μελέτη τροποποίησης τελών ύδρευσης του Δήμου Διονύσου»
- ΘΕΜΑ 23^ο:** «1. Έναρξη διαδικασίας για την παράδοση παραλαβή του Δημοτικού Περιπτέρου στη ΔΚ Σταμάτας λόγω λήξης της σύμβασης. 2. Λήψη μέτρων εξασφάλισης των απαιτήσεων του Δήμου»
- ΘΕΜΑ 24^ο:** «Έγκριση Δαπάνης και διάθεση πίστωσης ύψους 7.500,00 € για την «Παροχή υπηρεσιών συμβούλου για την υποστήριξη του Δήμου στις αρμόδιες υπηρεσίες για ίδρυση και κατασκευή νέων σχολικών κτιρίων», προϋπολογισμού ο.ε. 2017 για τις συνεχιζόμενες μελέτες του Δήμου Διονύσου».
- ΘΕΜΑ 25^ο:** «Αποδέσμευση πίστωσης από τον Κ.Α. 25.7312.0063 των εξόδων ο.ε 2017 με την ονομασία «Κατασκευή εξωτερικών διακλαδώσεων δικτύου αποχέτευσης ακαθάρτων υδάτων δ.κ. Δροσιάς έτους 2017»».

Αφού διαπιστώθηκε νόμιμη απαρτία, δηλαδή σε σύνολο εννέα (9) μελών βρέθηκαν παρόντα τα παρακάτω πέντε(5) μέλη:

ΠΑΡΟΝΤΕΣ

1. Ζαμάνης Διονύσιος, Πρόεδρος.
2. Ντούντα-Πολυχρονοπούλου Χρυσούλα
3. Αγαθοκλέους-Ακριπίδη Αγγέλα
4. Κωστάκης Δημήτριος
5. Τσούκας Παναγιώτης

ΑΠΟΝΤΕΣ

1. Στάικος Θεόδωρος
2. Κοντάκης Κυριάκος
3. Κριεμάδης Στέφανος
4. Κοντάκης Κυριάκος

Τα πρακτικά τηρήθηκαν από τον κ. Σερασκέρη Εμμανουήλ, Υπάλληλο του Δήμου Διονύσου.

Οι ΔΣ κ.κ. Καλαφατέλης, Κριεμάδης, Καρασαρλής(αναπληρωματικό μέλος) και Στασινοπούλου(αναπληρωματικό μέλος) προσήλθαν κατά τη συζήτηση του 8^{ου} θέματος της ημερήσιας διάταξης.

Αριθμός Απόφασης: ..317/2017..

- **ΘΕΜΑ 22^ο:** «Μελέτη τροποποίησης τελών ύδρευσης του Δήμου Διονύσου»

Ο Πρόεδρος της επιτροπής έθεσε υπόψη του σώματος την εισήγηση:

➤ **Εισαγωγή**

Το Τμήμα Εσόδων του Δήμου, ως καθ' ύλην αρμόδιο, ανέλαβε τη μελέτη για την τροποποίηση των Τελών Ύδρευσης.

Σκοπός της παρούσας είναι η μεθοδική και αντικειμενική παράθεση στοιχείων και η παρουσίαση μιας ολοκληρωμένης και τεκμηριωμένης πρότασης για την τροποποίηση των τελών ύδρευσης του Δήμου Διονύσου, με γνώμονα την αναλογικότητα, την αντικειμενικότητα και τη συμμόρφωση με τις απαιτήσεις της ισχύουσας νομοθεσίας, ώστε να επιτυγχάνεται η ανταποδοτικότητα σε σχέση με τις προϋπολογιζόμενες δαπάνες που προκύπτουν από τη λειτουργία της Υπηρεσίας Ύδρευσης και τα έργα που προγραμματίζονται και εκτελούνται για την παροχή υπηρεσιών ύδρευσης προς τους κατοίκους, ιδίως πόροις.

Από την 01/08/2012 ισχύουν τα τέλη ύδρευσης όπως έχουν ψηφιστεί με την ΑΔΣ 186/2012, ως εξής:

1. Για όλους τους υπόχρεους επιβάλλεται ανά παροχή πάγιο τέλος ύδρευσης ύψους 16,00 € το τετράμηνο, στο οποίο δεν περιλαμβάνεται ελάχιστη κατανάλωση.
2. Για όλες τις Δημοτικές Ενότητες και παροχές του Δήμου από 01/01/2012 και εφ' εξής εφαρμόζεται ενιαίο τιμολόγιο ύδρευσης, με τις κάτωθι τιμές ανά εύρος κατανάλωσης (κλίμακα):

Από	0 m ³	έως	40 m ³	χρέωση	0,45 €
Από	41 m ³	έως	100 m ³	χρέωση	0,65 €
Από	101 m ³	έως	200 m ³	χρέωση	1,00 €
Από	201 m ³	έως	300 m ³	χρέωση	1,40 €
Από	301 m ³	έως	400 m ³	χρέωση	2,40 €
Από	401 m ³	και άνω		χρέωση	2,80 €

3. Για το σχολικό συγκρότημα των ΑΡΣΑΚΕΙΩΝ-ΤΟΣΙΤΣΙΩΝ ΣΧΟΛΕΙΩΝ και για τις κατασκευές του ΤΥΠΕΤ ορίζεται ενιαίο τέλος 1,90 € από το πρώτο κυβικό και άνω.

Όσον αφορά το μειωμένο τιμολόγιο Τελών Ύδρευσης σε Ευπαθείς Κοινωνικές Ομάδες από τις 29/03/2016 όπως έχει ψηφιστεί με την ΑΔΣ 41/2016, ισχύουν τα εξής:

1. Άποροι (Πλήρης απαλλαγή από το κόστος κατανάλωσης ύδατος και έκπτωση του Παγίου Τέλους Ύδρευσης κατά 30% πλέον αναλογούντος ΦΠΑ).
2. Μακροχρόνια Άνεργοι (Μείωση Τελών Ύδρευσης 40% επί του τιμολογίου.)
3. Για άτομα με ποσοστό αναπηρίας 67% και άνω (Μείωση Τελών Ύδρευσης 30% επί του τιμολογίου για δικαιούχους που το οικογενειακό τους εισόδημα δεν ξεπερνά τις 40.000,00 €.)
4. Πολύτεκνοι (Μείωση Τελών Ύδρευσης 30% επί του τιμολογίου για δικαιούχους που το οικογενειακό τους εισόδημα δεν ξεπερνά τα 40.000,00 €.)
5. Τρίτεκνοι (που δεν ανήκουν στις παραπάνω κατηγορίες.) (Μείωση Τελών Ύδρευσης 30% επί του τιμολογίου για δικαιούχους που το οικογενειακό τους εισόδημα δεν ξεπερνά τα 30.000,00 €.)

➤ Παραδοχές και παράμετροι της μελέτης

Για την παρούσα μελέτη ελήφθησαν ως βάση οι μετρήσεις του έτους 2016.

Η μελέτη περιλαμβάνει τις εξής παραμέτρους:

1. Έτος βάσης για τη λήψη των μετρήσεων ύδρευσης και του αριθμού παροχών: **2016**.
2. Σύνολο παροχών ύδρευσης: **18.962** παροχές.
3. Σύνολο ετήσιας κατανάλωσης: **4.152.223** m³.
4. Το Βεβαιωμένο Σύνολο Τελών Ύδρευσης για τα Α', Β' & Γ' τετράμηνα του 2016 ανέρχεται σε **4.026.202,87** € πλέον ΦΠΑ.
5. Το υπολογιζόμενο σύνολο εσόδων με το προτεινόμενο Τιμολόγιο Ύδρευσης βάσει των καταναλώσεων 2016 ανέρχεται σε **4.299.238,12** €. Στο ποσό αυτό δεν περιλαμβάνονται τυχόν διορθώσεις λογαριασμών λόγω λάθους μέτρησης, αφανούς διαρροής κ.λπ. καθώς και οι περιπτώσεις ειδικών ή μειωμένων τιμολογίων, όπως λόγου χάριν για ΑΜΕΑ, τριτέκνους ή πολυτέκνους και λοιπές κατηγορίες οι οποίες αποτελούν το 0,5%

➤ Μεθοδολογία

Βάσει των ανωτέρω παραδοχών, υπολογίστηκαν τα έσοδα ανά παροχή και Δημοτική Κοινότητα, σύμφωνα με το ισχύον τιμολόγιο. Εν συνεχεία, δημιουργήθηκε ένα δυναμικό αρχείο χρεώσεων με τις έξι επιμέρους κλίμακες όπως ισχύουν, προκειμένου να υπολογιστεί το ποσό που θα βεβαιωνόταν με τις καταναλώσεις του 2016 εφαρμόζοντας το προτεινόμενο τιμολόγιο.

Μέσω εξισώσεων που δημιουργήθηκαν στο δυναμικό αυτό αρχείο, για κάθε κατανάλωση βάσει της ισχύουσας κλίμακας τιμολόγησης, προκύπτει η χρέωση ανά τετράμηνο και είναι δυνατή η σύγκριση αυτής με την προτεινόμενη τιμολόγηση, έτσι ώστε συνολικά για τις καταναλώσεις ύδρευσης του Δήμου, να είναι δυνατή η σύγκριση των εσόδων σε σχέση με το προτεινόμενο τιμολόγιο και να επιτυγχάνεται με τον πλέον αντικειμενικό τρόπο η ανταποδοτικότητα.

➤ Στοιχεία καταναλώσεων ύδρευσης έτους 2016

Ανά Δημοτική Κοινότητα, προκύπτουν τα εξής στοιχεία:

Άγιος Στέφανος

ΠΕΡΙΟΔΟΣ	ΚΑΤΑΝΑΛΩΣ H	ΑΡΙΘΜΟΣ ΠΑΡΟΧΩ N	Μ.Ο. ΚΑΤΑΝΑΛΩΣΗ Σ	ΕΤΗΣΙΑ ΚΑΤΑΝΟΜΗ ΚΑΤΑΝΑΛΩΣΗΣ %	ΙΣΧΥΟΝ ΤΙΜΟΛΟΓΙΟ	
					ΕΣΟΔΑ (Χωρίς ΦΠΑ)	ΚΑΤΑΝΟΜΗ ΕΣΟΔΩΝ %
Α' τετράμηνο 2016	263.402 m ³	4.450	59,19 m ³	31,00 %	272.468,55 €	30,42 %
Β' τετράμηνο 2016	307.342 m ³	4.452	69,04 m ³	36,17 %	334.174,55 €	37,30 %
Γ' τετράμηνο 2016	278.987 m ³	4.555	61,25 m ³	32,83 %	289.143,60 €	32,28 %
	849.731 m³			100,00%	895.786,70 €	100,00%

Ανοιξη

ΠΕΡΙΟΔΟΣ	ΚΑΤΑΝΑΛΩΣ H	ΑΡΙΘΜΟΣ ΠΑΡΟΧΩ N	Μ.Ο. ΚΑΤΑΝΑΛΩΣΗ Σ	ΕΤΗΣΙΑ ΚΑΤΑΝΟΜΗ ΚΑΤΑΝΑΛΩΣΗΣ %	ΙΣΧΥΟΝ ΤΙΜΟΛΟΓΙΟ	
					ΕΣΟΔΑ (Χωρίς ΦΠΑ)	ΚΑΤΑΝΟΜΗ ΕΣΟΔΩΝ %
Α' τετράμηνο 2016	172.429 m ³	2.956	58,33 m ³	26,26 %	190.298,60 €	25,76 %
Β' τετράμηνο 2016	285.565 m ³	2.954	96,67 m ³	43,49 %	329.188,20 €	44,56 %
Γ' τετράμηνο 2016	198.640 m ³	2.979	66,68 m ³	30,25 %	219.274,80 €	29,68 %
	656.634 m³			100,00%	738.761,60 €	100,00%

Διόνυσος

ΠΕΡΙΟΔΟΣ	ΚΑΤΑΝΑΛΩΣ H	ΑΡΙΘΜΟΣ ΠΑΡΟΧΩ N	Μ.Ο. ΚΑΤΑΝΑΛΩΣΗ Σ	ΕΤΗΣΙΑ ΚΑΤΑΝΟΜΗ ΚΑΤΑΝΑΛΩΣΗΣ %	ΙΣΧΥΟΝ ΤΙΜΟΛΟΓΙΟ	
					ΕΣΟΔΑ (Χωρίς ΦΠΑ)	ΚΑΤΑΝΟΜΗ ΕΣΟΔΩΝ %
Α' τετράμηνο 2016	190.941 m ³	2.452	77,87 m ³	23,92 %	179.589,85 €	22,04 %
Β' τετράμηνο 2016	348.252 m ³	2.454	141,91 m ³	43,64 %	383.551,80 €	47,06 %
Γ' τετράμηνο 2016	258.915 m ³	2.460	105,25 m ³	32,44 %	251.820,10 €	30,90 %
	798.108 m³			100,00%	814.961,75 €	100,00%

Δροσιά

ΠΕΡΙΟΔΟΣ	ΚΑΤΑΝΑΛΩΣ H	ΑΡΙΘΜΟΣ ΠΑΡΟΧΩ N	Μ.Ο. ΚΑΤΑΝΑΛΩΣΗ Σ	ΕΤΗΣΙΑ ΚΑΤΑΝΟΜΗ ΚΑΤΑΝΑΛΩΣΗΣ %	ΙΣΧΥΟΝ ΤΙΜΟΛΟΓΙΟ	
					ΕΣΟΔΑ (Χωρίς ΦΠΑ)	ΚΑΤΑΝΟΜΗ ΕΣΟΔΩΝ %
Α' τετράμηνο 2016	202.035 m ³	3.477	63,28 m ³	31,88 %	189.844,05 €	31,93 %
Β' τετράμηνο 2016	229.592 m ³	3.485	65,88 m ³	36,24 %	219.229,35 €	36,87 %
Γ' τετράμηνο 2016	202.029 m ³	3.492	57,86 m ³	31,88 %	185.518,00 €	31,20 %
	633.656 m³			100,00%	594.591,40 €	100,00%

Κρυονέρι

ΠΕΡΙΟΔΟΣ	ΚΑΤΑΝΑΛΩΣ H	ΑΡΙΘΜΟΣ ΠΑΡΟΧΩ N	Μ.Ο. ΚΑΤΑΝΑΛΩΣΗ Σ	ΕΤΗΣΙΑ ΚΑΤΑΝΟΜΗ ΚΑΤΑΝΑΛΩΣΗΣ %	ΙΣΧΥΟΝ ΤΙΜΟΛΟΓΙΟ	
					ΕΣΟΔΑ (Χωρίς ΦΠΑ)	ΚΑΤΑΝΟΜΗ ΕΣΟΔΩΝ %
Α' τετράμηνο 2016	133.897 m ³	2.329	57,49 m ³	27,86 %	143.977,90 €	27,26 %
Β' τετράμηνο 2016	182.870 m ³	2.329	78,52 m ³	38,04 %	192.215,85 €	36,40 %
Γ' τετράμηνο 2016	163.916 m ³	2.330	70,35 m ³	34,10 %	191.877,65 €	36,34 %
	480.683 m³			100,00%	528.071,40 €	100,00%

Ροδόπολη

ΠΕΡΙΟΔΟΣ	ΚΑΤΑΝΑΛΩΣ H	ΑΡΙΘΜΟΣ ΠΑΡΟΧΩ N	Μ.Ο. ΚΑΤΑΝΑΛΩΣΗ Σ	ΕΤΗΣΙΑ ΚΑΤΑΝΟΜΗ ΚΑΤΑΝΑΛΩΣΗΣ %	ΙΣΧΥΟΝ ΤΙΜΟΛΟΓΙΟ	
					ΕΣΟΔΑ (Χωρίς ΦΠΑ)	ΚΑΤΑΝΟΜΗ ΕΣΟΔΩΝ %

Α' τετράμηνο 2016	91.906 m ³	1.361	67,53 m ³	24,04 %	86.078,65 €	20,88 %
Β' τετράμηνο 2016	167.286 m ³	1.362	122,82 m ³	43,76 %	178.467,35 €	43,29 %
Γ' τετράμηνο 2016	123.086 m ³	1.365	90,17 m ³	32,20 %	147.687,80 €	35,83 %
	382.278 m³			100,00%	412.233,80 €	100,00%

Σταμάτα

ΠΕΡΙΟΔΟΣ	ΚΑΤΑΝΑΛΩΣΗ H	ΑΡΙΘΜΟΣ ΠΑΡΟΧΩΝ N	Μ.Ο. ΚΑΤΑΝΑΛΩΣΗΣ Σ	ΕΤΗΣΙΑ ΚΑΤΑΝΟΜΗ ΚΑΤΑΝΑΛΩΣΗΣ %	ΙΣΧΥΟΝ ΤΙΜΟΛΟΓΙΟ	
					ΕΣΟΔΑ (Χωρίς ΦΠΑ)	ΚΑΤΑΝΟΜΗ ΕΣΟΔΩΝ %
Α' τετράμηνο 2016	79.323 m ³	1.735	45,72 m ³	22,59 %	77.913,85 €	21,19 %
Β' τετράμηνο 2016	169.081 m ³	1.737	97,34 m ³	48,15 %	181.977,95 €	49,48 %
Γ' τετράμηνο 2016	102.729 m ³	1.781	57,68 m ³	29,26 %	107.879,15 €	29,33 %
	351.133 m³			100,00%	367.770,95 €	100,00%

Από τα ανωτέρω στοιχεία καταναλώσεων προκύπτουν τα εξής:

1. Μεγάλη διασπορά στο μέσο όρο (ΜΟ) κατανάλωσης στις ΔΚ.

Ο ΜΟ κατανάλωσης μεταξύ των ΔΚ (για τις ίδιες χρονικές περιόδους) παρουσιάζει μεγάλες αποκλίσεις. Οι αποκλίσεις επί τοις εκατό, σε σχέση με το ΜΟ κατανάλωσης για κάθε περίοδο παρουσιάζονται στον παρακάτω πίνακα.

	ΑΓ ΣΤΕΦΑΝΟΣ	ΑΝΟΙΞΗ	ΔΙΟΝΥΣΟΣ	ΔΡΟΣΙΑ	ΚΡΥΟΝΕΡΙ	ΡΟΔΟΠΟΛΗ	ΣΤΑΜΑΤΑ	Μ.Ο. 4ΜΗΝΟΥ ΟΛΩΝ ΤΩΝ ΔΚ
Α 4ΜΗΝΟ	96,49%	95,09%	126,95%	103,16%	93,72%	110,09%	74,54%	61,34
Β 4ΜΗΝΟ	71,89%	100,67%	147,78%	68,60%	81,77%	127,90%	101,36%	96,03
Γ 4ΜΗΝΟ	84,19%	91,66%	144,67%	79,53%	96,70%	123,95%	79,29%	72,75

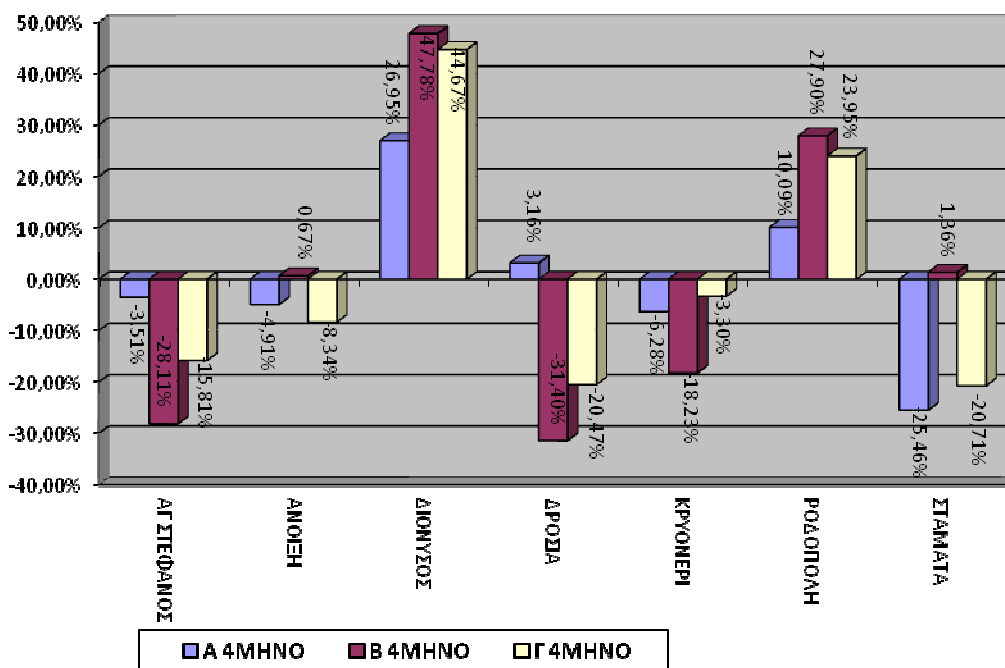

Γράφημα: Απόκλιση από το Μέσο Όρο κατανάλωσης ύδατος ανά Δ.Κ. και τετράμηνο 2016 (Μέσος Όρος = 100)

Για το Α' τετράμηνο η απόκλιση μεταξύ μικρότερου και μεγαλύτερου ΜΟ κατανάλωσης είναι περίπου, από -25,46% (Σταμάτα) έως +26,95% (Διόνυσος). Για το Β' τετράμηνο από -31,40% (Δροσιά) έως +47,78% (Διόνυσος) και για το Γ' τετράμηνο από -20,71% (Σταμάτα) έως +44,67% (Διόνυσος).

➤ Προμήθεια ύδατος από ΕΥΔΑΠ

Εκτός από τη Δημοτική Κοινότητα Σταμάτας η οποία χρησιμοποιεί ΕΥΔΑΠ σε περίπτωση ανάγκης και τη Δημοτική Κοινότητα Διονύσου η οποία χρησιμοποιεί μεγάλο αριθμό κυβικών μέτρων νερού από δικές της γεωτρήσεις, οι υπόλοιπες Δημοτικές Κοινότητες κάνουν σχεδόν αποκλειστική χρήση ύδατος από την ΕΥΔΑΠ. Η κατανάλωση ύδατος του Δήμου, ανά ΔΚ, το οποίο προμηθεύεται από την ΕΥΔΑΠ παρουσιάζεται στον παρακάτω πίνακα και αφορά καταναλώσεις έτους 2016, περιλαμβανομένων παγίων και λοιπών χρεώσεων, πλέον ΦΠΑ. Σύμφωνα με το ισχύον τιμολόγιο της ΕΥΔΑΠ,¹ η χρέωση του ύδατος ανά κυβικό μέτρο είναι 0,488 €.

ΔΗΜΟΤΙΚΗ ΚΟΙΝΟΤΗΤΑ	ΚΑΤΑΝΑΛΩΣΗ (κ.μ.)	ΑΞΙΑ ΤΙΜΟΛΟΓΙΩΝ(€)	€/κ.μ. (πλέον ΦΠΑ)
ΑΓΙΟΣ ΣΤΕΦΑΝΟΣ	955.240	484.970,62 €	0,488 €
ΑΝΟΙΞΗ	679.550	332.528,43 €	0,488 €
ΔΙΟΝΥΣΟΣ	511.929	255.294,96 €	0,488 €
ΔΡΟΣΙΑ	760.120	371.790,32 €	0,488 €
ΚΡΥΟΝΕΡΙ	652.530	318.845,65 €	0,488 €
ΡΟΔΟΠΟΛΗ	419.620	205.735,63 €	0,488 €
ΣΤΑΜΑΤΑ	5	479,17 €	0,488 €
ΣΥΝΟΛΑ	3.978.989	1.969.644,78 €	

¹ Το τιμολόγιο της ΕΥΔΑΠ είναι διαθέσιμο μέσω της ιστοσελίδας της, https://www.eydap.gr/userfiles/47614413-661a-4fba-ba7c-a14f00cfa261/Timologio_EYDAP.pdf.

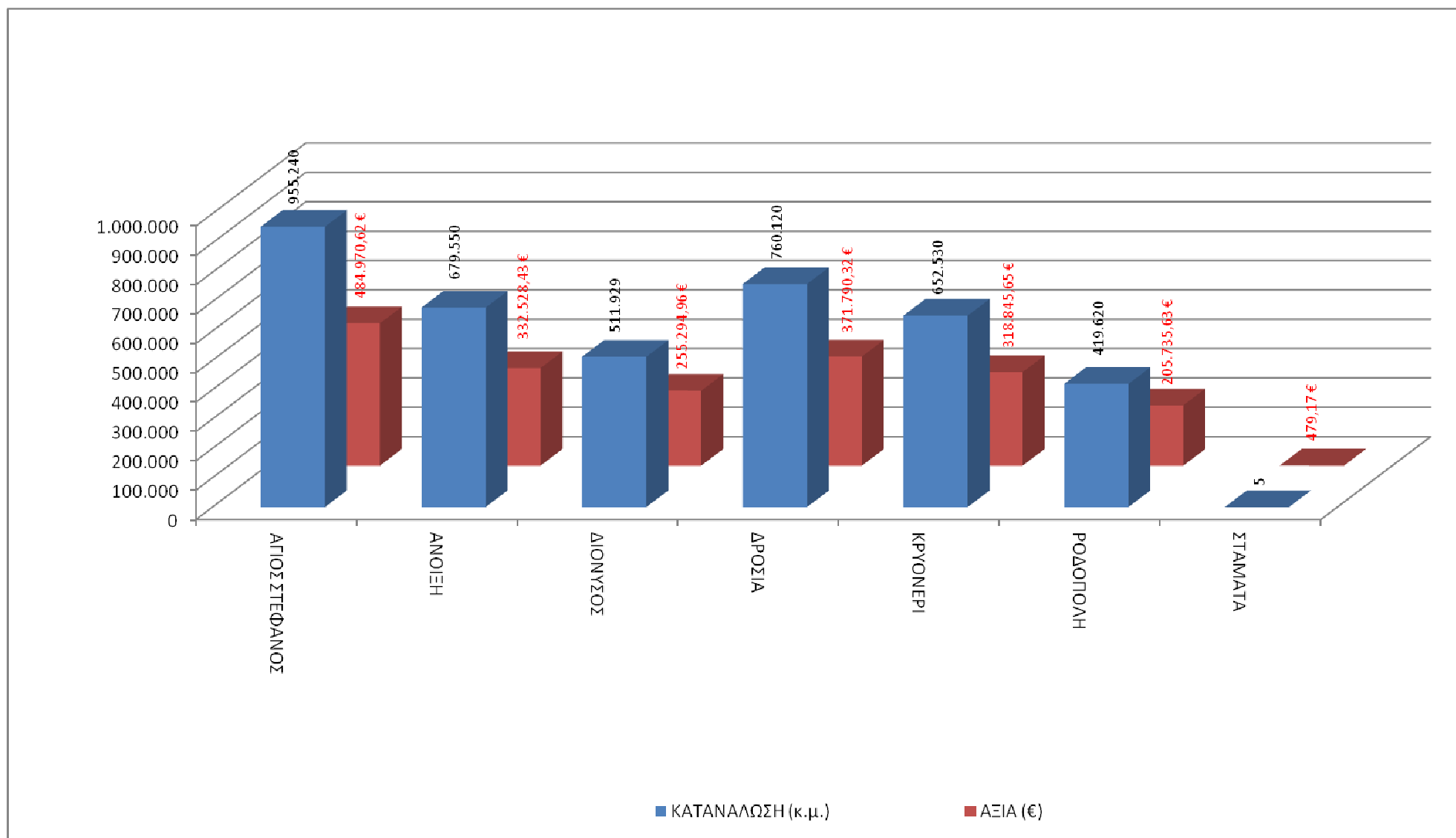

Γράφημα: Ποσότητα & Αξία προμήθειας ύδατος ανά Δ.Κ. 2016

➤ **Υπολογισμός Ανταποδοτικότητας**

Σύμφωνα με τον προϋπολογισμό έτους 2018, όπως εγκρίθηκε η κατάρτιση του σχεδίου με την με αριθ. 283/2017 Απόφαση Δημοτικού Συμβουλίου του Δήμου Διονύσου και αναμένεται η έγκριση του από το Οικονομικό Παρατηρητήριο των ΟΤΑ, την Οικονομική Επιτροπή του Δήμου, το Δημοτικό Συμβούλιο και την Αποκεντρωμένη Διοίκηση Αττικής, τα έσοδα και οι δαπάνες που αφορούν τις ανταποδοτικές υπηρεσίες ύδρευσης αναλύονται στον παρακάτω πίνακα ανά Κ.Α.:

ΤΕΛΗ ΥΔΡΕΥΣΗΣ														
ΕΣΟΔΑ														
	2018	2017					2016							
	2018 23-8-2017	2017	2017 ΜΕ Α' ΑΝΑΜ/ΣΗ	ΕΙΣΠΡΑΧΘΕΝΤΑ 1/1/2017- 31/08/2017	ΕΙΣΠΡΑΧΘΕΝΤΑ 1/1/2017-30/6/2017	ΕΚΤΙΜΗΣΗ ΕΙΣΠΡΑΧΘΕΝΤΩΝ ΕΩΣ 31/12/2017	2016 Π/Υ	2016 ΜΕ Α' ΑΝΑΜ/ΣΗ	Π/Υ 2016 31/12/2016	ΕΙΣΠΡΑΧΘΕΝΤΑ 2016	ΕΚΤΙΜΗΣΗ ΕΙΣΠΡΑΧΘΕΝΤΩΝ 31-12-2016	ΕΙΣΠΡΑΧΘΕΝΤΑ 1/1/2016-30/9/2016	ΕΙΣΠΡΑΧΘΕΝΤΑ 1/1/2016-31/7/2016	ΕΙΣΠΡΑΧΘΕΝΤΑ 1/1/2016- 30/6/2016
0321	27.000,00	60.000,00	60.000,00	24.170,00	13.970,00	36.000,00	40.000,00	40.000,00	40.000,00	69.430,00	60.000,00	52.060,00	34.270,00	26.530,00
0322	1.700.000,00	1.800.000,00	1.800.000,00	174.949,69	178,93	1.780.000,00	1.800.000,00	1.800.000,00	1.800.000,00	1.780.238,42	1.650.000,00	646.110,83	366,60	0,00
2112	950.000,00	950.000,00	950.000,00	896.826,78	807.239,00	950.000,00	950.000,00	950.000,00	950.000,00	908.700,31	950.000,00	854.514,53	785.982,89	730.660,34
3212	2.782.078,31	2.448.129,77	3.115.469,56	987.442,01	869.570,26	1.100.000,00	2.362.806,30	2.911.302,96	2.911.302,96	1.110.697,61	1.257.000,00	942.976,93	820.391,30	732.057,34
5113	477.204,65													
	5.936.282,96	5.258.129,77	5.925.469,56	2.083.388,48	1.690.958,19	3.866.000,00	5.152.806,30	5.701.302,96	5.701.302,96	3.869.066,34	3.917.000,00	2.495.662,29	1.641.010,79	1.489.247,68
ΕΣΟΔΑ														
	2018	2017					2016							
25	8.197.374,09	7.299.397,77	7.966.737,56	1.919.049,64	1.353.039,13	3.522.252,21	7.424.708,86	7.963.205,52	7.909.205,52	3.607.975,51		2.526.834,21	1.601.865,46	1.282.896,04
25.85	1.682.078,31	1.148.129,77	1.815.469,56			0,00	837.688,35	1.417.886,84	1.417.886,84	0,00		0,00	0,00	
25-25.85	6.515.295,78	6.151.268,00	6.151.268,00	1.919.049,64	1.353.039,13	3.522.252,21	6.587.020,51	6.545.318,68	6.491.318,68	3.607.975,51		0,00	0,00	
ΜΕΙΟΝ:														
25.6262.0010														
25.6277.0003														
25.6277.0012														
25.6279.0001														
25.6279.0002														
25.6323.0001														
25.6613.0005														
25.6633.0003														
25.6662.0003														
25.6662.0004														
25.6662.0007														
25.6662.0008														
25.6662.0009														
25.6662.0010														
71														
73	2.221.828,90	1.929.000,00	1.929.000,00	152.859,67	125.012,46	125.012,46	1.766.315,14	1.726.315,14	1.726.315,14	152.613,80		40.685,17	0,00	0,00
74	39.262,23	112.268,00	112.268,00	8.444,40	8.444,40	8.444,40	505.587,42	535.587,42	481.587,42	153.672,39		120.465,19	117.823,99	117.823,99
ΣΥΝΟΛΟ	2.261.091,13	2.041.268,00	2.041.268,00	161.304,07	133.456,86	133.456,86	2.271.902,56	2.261.902,56	2.207.902,56	306.286,19		161.150,36	117.823,99	117.823,99
ΕΣΟΔΑ ΥΠΗΡΕΣΙΑΣ ΥΔΡΕΥΣΗΣ	5.936.282,96	5.258.129,77	5.925.469,56	1.757.745,57	1.219.582,27	3.388.795,35	5.152.806,30	5.701.302,96	5.701.302,96	3.301.689,32		2.365.683,85	1.484.041,47	1.165.072,05
ΔΙΑΦΟΡΑ: ΕΣΟΔΑ - ΕΣΟΔΑ	0,00	0,00	0,00	325.642,91	471.375,92	477.204,65	0,00	0,00	0,00	567.377,02		129.978,44	156.969,32	324.175,63

Από τα ανωτέρω στοιχεία του προϋπολογισμού έτους 2018 προκύπτει ότι το ύψος των εσόδων που απαιτούνται για ισοσκελισμό των δαπανών, σύμφωνα με την αρχή της ανταποδοτικότητας, ανέρχεται σε 4.254.204,65 €.

➤ Προτεινόμενο τιμολόγιο

Το τιμολόγιο που προτείνεται παρακάτω βασίζεται στις παραδοχές και τα στοιχεία που εκτίθενται στην παρούσα μελέτη, λαμβάνοντας υπ' όψιν τις αρχές της ανταποδοτικότητας και της αναλογικότητας, καθώς και το γεγονός ότι το νερό αποτελεί βασικό αγαθό, του οποίου όμως η χρήση και κατανάλωση θα πρέπει να είναι συνετή.

Εφαρμόζεται έτσι, η κλιμακωτή χρέωση της κατανάλωσης, ως κίνητρο εξοικονόμησης. Επισημαίνουμε ότι στα ισχύοντα μειωμένα τιμολόγια οι δικαιούχοι εκπτώσεων σύμφωνα με την ΑΔΣ 41/2016 Απόφαση Δημοτικού Συμβουλίου, όπως ισχύει, ανέρχονται σε περίπου 99 καταναλωτές, η δε απόκλιση που δημιουργείται είναι αμελητέα στο σύνολο των εσόδων, καθώς αφορά περί το 0,53 % του συνόλου των παροχών του Δήμου.

Σύμφωνα με τα ανωτέρω και με στόχο την εξασφάλιση εσόδων τα οποία θα καλύπτουν τις αντίστοιχες δαπάνες της Υπηρεσίας Ύδρευσης, όπως διαμορφώνονται στον προϋπολογισμό έτους 2018, προτείνουμε τα εξής:

ΠΡΟΤΕΙΝΟΜΕΝΟ ΓΕΝΙΚΟ ΤΙΜΟΛΟΓΙΟ

ΚΛΙΜΑΚΑ	0-40	41-100	101-200	201-300	301-400	>400	ΠΑΓΙΟ
ΧΡΕΩΣΗ (€)ΑΝΑ Κ.Μ.	0,45 €	0,65 €	1,00 €	1,40 €	2,40 €	2,80 €	16,00 €

ΠΡΟΤΕΙΝΟΜΕΝΟ ΤΙΜΟΛΟΓΙΟ "Φιλανθρωπικών Ιδρυμάτων μη Κερδοσκοπικού Χαρακτήρα"

ΚΛΙΜΑΚΑ	Όλα τα κυβικά	ΠΑΓΙΟ
ΧΡΕΩΣΗ (€)ΑΝΑ Κ.Μ.	1,90 €	16,00 €

ΠΡΟΤΕΙΝΟΜΕΝΟ ΤΙΜΟΛΟΓΙΟ "Εκπαιδευτικών Ιδρυμάτων μη Κερδοσκοπικού Χαρακτήρα"

ΚΛΙΜΑΚΑ	Όλα τα κυβικά	ΠΑΓΙΟ
ΧΡΕΩΣΗ (€)ΑΝΑ Κ.Μ.	1,90 €	16,00 €

ΠΡΟΤΕΙΝΟΜΕΝΟ ΤΙΜΟΛΟΓΙΟ "Στρατοπέδων"

ΚΛΙΜΑΚΑ	Όλα τα κυβικά	ΠΑΓΙΟ
ΧΡΕΩΣΗ (€)ΑΝΑ Κ.Μ.	1,90 €	16,00 €

ΠΡΟΤΕΙΝΟΜΕΝΟ ΤΙΜΟΛΟΓΙΟ "Κατασκηνώσεων"

ΚΛΙΜΑΚΑ	Όλα τα κυβικά	ΠΑΓΙΟ
ΧΡΕΩΣΗ (€)ΑΝΑ Κ.Μ.	1,90 €	16,00 €

Λόγω επίσης της μηδαμινής επιβάρυνσης της Δημοτικής Κοινότητας Σταμάτας καθώς επίσης και της μικρής επιβάρυνσης της Δημοτικής Κοινότητας Διονύσου στην προμήθεια ύδατος από την ΕΥΔΑΠ, σε σχέση με την ποσότητα του ύδατος που τιμολογούνται, προτείνουμε μία έκπτωση προς τους καταναλωτές τις Δημοτικής Κοινότητας 10% και 5% προς τους καταναλωτές την Δημοτικής

Κοινότητας Διονύσου επί της κατανάλωσης του παραπάνω Γενικού Τιμολογίου κατανάλωσης ύδατος. Δηλαδή:

ΠΡΟΤΕΙΝΟΜΕΝΟ ΓΕΝΙΚΟ ΤΙΜΟΛΟΓΙΟ ΣΤΑΜΑΤΑΣ

ΚΛΙΜΑΚΑ	0-40	41-100	101-200	201-300	301-400	>400	ΠΑΓΙΟ
ΧΡΕΩΣΗ (€)ΑΝΑ Κ.Μ.	0.41 €	0.59 €	0.86 €	1.26 €	2.16 €	2.52 €	16,00 €

ΠΡΟΤΕΙΝΟΜΕΝΟ ΓΕΝΙΚΟ ΤΙΜΟΛΟΓΙΟ ΔΙΟΝΥΣΟΥ

ΚΛΙΜΑΚΑ	0-40	41-100	101-200	201-300	301-400	>400	ΠΑΓΙΟ
ΧΡΕΩΣΗ (€)ΑΝΑ Κ.Μ.	0.43 €	0.62 €	0.95 €	1.33 €	2,28 €	2.66 €	16,00 €

Στους πίνακες που ακολουθούν παρουσιάζονται τα εξής στοιχεία αναλυτικά (ανά στήλη):

1. Η περίοδος κατανάλωσης & χρέωσης
2. Η Κατανάλωση σε κυβικά μέτρα
3. Ο Αριθμός Παροχών
4. Ο Μέσος Όρος κατανάλωσης σε κυβικά μέτρα
5. Η Κατανομή της κατανάλωσης ανά περίοδο
6. Με βάση το ισχύον τιμολόγιο κάθε ΔΚ τα έσοδα (€)ανά ΔΚ και το ποσοστό κατανομή τους (%) για κάθε περίοδο
7. Με βάση το προτεινόμενο τιμολόγιο τα έσοδα (€)ανά ΔΚ και το ποσοστό κατανομή τους (%) για κάθε περίοδο
8. Το ποσοστό μεταβολής των εσόδων (%) ανά ΔΚ και για κάθε περίοδο

ΑΓΙΟΣ ΣΤΕΦΑΝΟΣ

ΠΕΡΙΟΔΟΣ	ΚΑΤΑΝΑΛΩΣΗ	ΠΑΡΟΧΕΣ	Μ.Ο. ΚΑΤ.	ΚΑΤΑΝΟΜΗ ΚΑΤ. %	ΙΣΧΥΟΝ ΤΙΜΟΛΟΓΙΟ		ΠΡΟΤΕΙΝΟΜΕΝΟ ΤΙΜΟΛΟΓΙΟ		ΜΕΤΑΒΟΛΗ ΕΣΟΔΩΝ %
					ΕΣΟΔΑ €	ΚΑΤΑΝΟΜΗ € %	ΕΣΟΔΑ €	ΚΑΤΑΝΟΜΗ € %	
2016 (Α' τετράμηνο)	263.402	4450	59,19	31,00 %	272.468,55 €	30,42 %	272.468,55 €	30,42 %	0,00 %
2016 (Β' τετράμηνο)	307.342	4452	69,03	36,17 %	334.174,55 €	37,31 %	334.174,55 €	37,31 %	
2016 (Γ' τετράμηνο)	278.987	4555	61,25	32,83 %	289.143,60 €	32,28 %	289.143,60 €	32,28 %	
	849.731			100,00 %	895.786,70 €	100,00 %	895.786,70 €	100,00 %	

ΑΝΟΙΞΗ

2016 (Α' τετράμηνο)	172.429	2956	58,33	26,26 %	190.298,60 €	25,76 %	190.298,60 €	25,76 %	0,00 %
2016 (Β' τετράμηνο)	285.565	2954	96,67	43,49 %	329.188,20 €	44,56 %	329.188,20 €	44,56 %	
2016 (Γ' τετράμηνο)	198.640	2979	66,68	30,25 %	219.274,80 €	29,68 %	219.274,80 €	29,68 %	
	656.634			100,00 %	738.761,60 €	100,00 %	738.761,60 €	100,00 %	

ΔΙΟΝΥΣΟΣ

2016 (Α' τετράμηνο)	190.941	2452	77,87	23,92 %	179.589,85 €	22,04 %	173.785,15 €	22,02 %	- 3,16 %
2016 (Β' τετράμηνο)	348.252	2454	141,91	43,64 %	383.551,80 €	47,06 %	371.974,06 €	47,13 %	
2016 (Γ' τετράμηνο)	258.915	2460	105,25	32,44 %	251.820,10 €	30,90 %	243.443,66 €	30,85 %	
	798.108			100,00 %	814.961,75 €	100,00 %	789.202,86 €	100,00 %	

ΔΡΟΣΙΑ

2016 (Α' τετράμηνο)	202.035	3477	58,11	31,89 %	189.844,05 €	31,93 %	189.844,05 €	31,93 %	0,00 %
2016 (Β' τετράμηνο)	229.592	3485	65,88	36,23 %	219.229,35 €	36,87 %	219.229,35 €	36,87 %	
2016 (Γ' τετράμηνο)	202.029	3492	57,86	31,88 %	185.518,00 €	31,20 %	185.518,00 €	31,20 %	
	633.656			100,00 %	594.591,40 €	100,00 %	594.591,40 €	100,00 %	

ΚΡΥΟΝΕΡΙ

2016 (Α' τετράμηνο)	133.897	2329	57,49	27,86 %	143.877,90 €	27,25 %	143.877,90 €	27,25 %	0,00 %
2016 (Β' τετράμηνο)	182.870	2329	78,52	38,04 %	192.215,85 €	36,41 %	192.215,85 €	36,41 %	
2016 (Γ' τετράμηνο)	163.916	2330	70,35	34,10 %	191.877,65 €	36,34 %	191.877,65 €	36,34 %	
	480.683			100,00 %	528.071,40 €	100,00 %	528.071,40 €	100,00 %	

ΡΟΔΟΠΟΛΗ

2016 (Α' τετράμηνο)	91.906	1361	67,53	24,04 %	86.078,65 €	20,88 %	86.078,65 €	20,88 %	0,00 %
2016 (Β' τετράμηνο)	167.286	1362	122,82	43,76 %	178.467,35 €	43,29 %	178.467,35 €	43,29 %	
2016 (Γ' τετράμηνο)	123.086	1365	90,17	32,20 %	147.687,80 €	35,83 %	147.687,80 €	35,83 %	
	382.278			100,00 %	412.233,80 €	100,00 %	412.233,80 €	100,00 %	

ΣΤΑΜΑΤΑ

2016 (Α' τετράμηνο)	79.323	1735	45,72	22,59 %	77.913,85 €	21,19 %	73.134,32 €	21,47 %	- 7,39 %
2016 (Β' τετράμηνο)	169.081	1737	97,34	48,15 %	181.977,95 €	49,48 %	167.515,20 €	49,19 %	
2016 (Γ' τετράμηνο)	102.729	1781	57,68	29,26 %	107.879,15 €	29,33 %	99.940,84 €	29,34 %	
	351.133			100,00 %	367.770,95 €	100,00 %	340.590,36 €	100,00 %	
ΣΥΝΟΛΑ	4.152.223	18.962			4.352.177,60 €		4.299.238,12 €		

Σύνολο κατανάλωσης έτους 2016:		4.152.223 κ.μ.
Σύνολο παροχών:		18.962
Έσοδα βάσει τιμολογίων που ισχύουν, καταναλώσεων 2016:		4.352.177,60 €
Έσοδα βάσει νέου προτεινόμενου τιμολογίου:		4.299.238,12 €
Ποσοστό μεταβολής εσόδων:		1,22 %
Μέσος όρος χρέωσης ανά κ.μ.	Με έσοδα τιμολογίων 2016:	1,05 €
	Με έσοδα βάσει το νέο προτεινόμενο τιμολογίου:	1,04 €

➤ Μειωμένα τιμολόγια Τελών Ύδρευσης σε Ευπαθείς Κοινωνικές Ομάδες

Τα μειωμένα τιμολόγια Τελών Ύδρευσης σε Ευπαθείς Κοινωνικές Ομάδες έχουν οριστεί στην 41/2016 Απόφαση Δημοτικού Συμβουλίου η οποία βρίσκεται σε ισχύ έως ότου τροποποιηθεί με νεότερη απόφαση.

➤ Προτεινόμενο τιμολόγιο Δικαιώματος Παροχής Ύδρευσης του άρθρου 14 της παραγράφου 2 του Κανονισμού Ύδρευσης (ΑΔΣ 227/2012)

Το Δικαίωμα Νέας Παροχής Ύδρευσης του άρθρου 14 της παραγράφου 2 του Κανονισμού Ύδρευσης (ΑΔΣ 227/2012) του Δήμου τροποποιείται ως εξής:

Άρθρο & Παράγραφος	Περιγραφή	Χρέωση (€) πλέον ΦΠΑ	Παρατηρήσεις
14.2	Δικαίωμα παροχής ύδρευσης ½''	600,00 €	Όπου είναι δυνατή παροχή αυτού του διαμετρήματος
	Δικαίωμα παροχής ύδρευσης 1''	1.200,00 €	
	Δικαίωμα παροχής ύδρευσης 1 ½''	1.800,00 €	
	Δικαίωμα παροχής ύδρευσης 2''	2.400,00 €	

Η Οικονομική Επιτροπή

αφού έλαβε υπόψη:

- Την εισήγηση.
- Τις διατάξεις του άρθρου 72 του Ν. 3852/10.
- Τις διατάξεις του Ν. 3463/2006.
- Τις διατάξεις του Β.Δ. 24-9/20-10-1958.
- Τις υπ' αριθ. 186/2012, 227/2012 και 41/2016 ΑΔΣ.
- Τις τοποθετήσεις των Δημοτικών Συμβούλων (λεπτομέρειες στα απομαγνητοφωνημένα πρακτικά).

ΑΠΟΦΑΣΙΖΕΙ ΚΑΤΑ ΠΛΕΙΟΨΗΦΙΑ ΜΕ ΨΗΦΟΥΣ 6 ΥΠΕΡ και 3 ΚΑΤΑ

Μειοψηφούντων των ΔΣ κ.κ. Καλαφατέλη, Κριεμάδη και Καρασαρλή για τους λόγους που ανέφεραν στην τοποθέτησή τους και αναλυτικά καταγράφεται στα απομαγνητοφωνημένα πρακτικά.

Εγκρίνει την τροποποίηση-αναμόρφωση των τιμολογίων των τελών ύδρευσης ως κατωτέρω:

Το τιμολόγιο βασίζεται στις παραδοχές και τα στοιχεία που εκτίθενται στην παρούσα μελέτη, λαμβάνοντας υπ' όψιν τις αρχές της ανταποδοτικότητας και της αναλογικότητας, καθώς και το γεγονός ότι το νερό αποτελεί βασικό αγαθό, του οποίου όμως η χρήση και κατανάλωση θα πρέπει να είναι συνετή.

Εφαρμόζεται έτσι, η κλιμακωτή χρέωση της κατανάλωσης, ως κίνητρο εξοικονόμησης. Επισημαίνουμε ότι στα ισχύοντα μειωμένα τιμολόγια οι δικαιούχοι εκπτώσεων σύμφωνα με την ΑΔΣ 41/2016 Απόφαση Δημοτικού Συμβουλίου, όπως ισχύει, ανέρχονται σε περίπου 99 καταναλωτές, η δε απόκλιση που δημιουργείται είναι αμελητέα στο σύνολο των εσόδων, καθώς αφορά περί το 0,53 % του συνόλου των παροχών του Δήμου.

Σύμφωνα με τα ανωτέρω και με στόχο την εξασφάλιση εσόδων τα οποία θα καλύπτουν τις αντίστοιχες δαπάνες της Υπηρεσίας Ύδρευσης, όπως διαμορφώνονται στον προϋπολογισμό έτους 2018, εγκρίνουμε τα εξής:

ΓΕΝΙΚΟ ΤΙΜΟΛΟΓΙΟ

ΚΛΙΜΑΚΑ	0-40	41-100	101-200	201-300	301-400	>400	ΠΑΓΙΟ
ΧΡΕΩΣΗ (€)ΑΝΑ Κ.Μ.	0,45 €	0,65 €	1,00 €	1,40 €	2,40 €	2,80 €	16,00 €

ΤΙΜΟΛΟΓΙΟ "Φιλανθρωπικών Ιδρυμάτων μη Κερδοσκοπικού Χαρακτήρα"

ΚΛΙΜΑΚΑ	Όλα τα κυβικά	ΠΑΓΙΟ
ΧΡΕΩΣΗ (€)ΑΝΑ Κ.Μ.	1,90 €	16,00 €

ΤΙΜΟΛΟΓΙΟ "Εκπαιδευτικών Ιδρυμάτων μη Κερδοσκοπικού Χαρακτήρα"

ΚΛΙΜΑΚΑ	Όλα τα κυβικά	ΠΑΓΙΟ
ΧΡΕΩΣΗ (€)ΑΝΑ Κ.Μ.	1,90 €	16,00 €

ΤΙΜΟΛΟΓΙΟ "Στρατοπέδων"

ΚΛΙΜΑΚΑ	Όλα τα κυβικά	ΠΑΓΙΟ
ΧΡΕΩΣΗ (€)ΑΝΑ Κ.Μ.	1,90 €	16,00 €

K.M.	
------	--

ΤΙΜΟΛΟΓΙΟ "Κατασκηνώσεων"

ΚΛΙΜΑΚΑ	Όλα τα κυβικά	ΠΑΓΙΟ
ΧΡΕΩΣΗ (€) ΑΝΑ Κ.Μ.	1,90 €	16,00 €

Λόγω επίσης της μηδαμινής επιβάρυνσης της Δημοτικής Κοινότητας Σταμάτας καθώς επίσης και της μικρής επιβάρυνσης της Δημοτικής Κοινότητας Διονύσου στην προμήθεια ύδατος από την ΕΥΔΑΠ, σε σχέση με την ποσότητα του ύδατος που τιμολογούνται, εγκρίνεται μία έκπτωση προς τους καταναλωτές τις Δημοτικής Κοινότητας 10% και 5% προς τους καταναλωτές την Δημοτικής Κοινότητας Διονύσου επί της κατανάλωσης του παραπάνω Γενικού Τιμολογίου κατανάλωσης ύδατος. Δηλαδή:

ΓΕΝΙΚΟ ΤΙΜΟΛΟΓΙΟ ΣΤΑΜΑΤΑΣ

ΚΛΙΜΑΚΑ	0-40	41-100	101-200	201-300	301-400	>400	ΠΑΓΙΟ
ΧΡΕΩΣΗ (€) ΑΝΑ Κ.Μ.	0.41 €	0.59 €	0.86 €	1.26 €	2.16 €	2.52 €	16,00 €

ΓΕΝΙΚΟ ΤΙΜΟΛΟΓΙΟ ΔΙΟΝΥΣΟΥ

ΚΛΙΜΑΚΑ	0-40	41-100	101-200	201-300	301-400	>400	ΠΑΓΙΟ
ΧΡΕΩΣΗ (€) ΑΝΑ Κ.Μ.	0.43 €	0.62 €	0.95 €	1.33 €	2,28 €	2.66 €	16,00 €

➤ Μειωμένα τιμολόγια Τελών Ύδρευσης σε Ευπαθείς Κοινωνικές Ομάδες

Τα μειωμένα τιμολόγια Τελών Ύδρευσης σε Ευπαθείς Κοινωνικές Ομάδες έχουν οριστεί στην 41/2016 Απόφαση Δημοτικού Συμβουλίου η οποία βρίσκεται σε ισχύ έως ότου τροποποιηθεί με νεότερη απόφαση.

➤ Τιμολόγιο Δικαιώματος Παροχής Ύδρευσης του άρθρου 14 της παραγράφου 2 του Κανονισμού Ύδρευσης (ΑΔΣ 227/2012)

Το Δικαίωμα Νέας Παροχής Ύδρευσης του άρθρου 14 της παραγράφου 2 του Κανονισμού Ύδρευσης (ΑΔΣ 227/2012) του Δήμου τροποποιείται ως εξής:

Άρθρο & Παράγραφος	Περιγραφή	Χρέωση (€) πλέον ΦΠΑ	Παρατηρήσεις
14.2	Δικαίωμα παροχής ύδρευσης ½"	600,00 €	Όπου είναι δυνατή παροχή αυτού του διαμετρήματος
	Δικαίωμα παροχής ύδρευσης 1"	1.200,00 €	
	Δικαίωμα παροχής ύδρευσης 1 ½"	1.800,00 €	
	Δικαίωμα παροχής ύδρευσης 2"	2.400,00 €	

Αφού αναγνώστηκε το πρακτικό αυτό υπογράφεται ως ακολούθως:

Ο ΠΡΟΕΔΡΟΣ	ΤΑ ΜΕΛΗ.
Ζαμάνης Διονύσιος Δήμαρχος	<ol style="list-style-type: none"> 1. Αγαθοκλέους-Ακριτίδη Αγγέλα. 2. Κωστάκης Δημήτριος. 3. Ντούντα-Πολυχρονοπούλου Χρυσούλα. 4. Τσούκας Παναγιώτης. 5. Στασινοπούλου Αναστασία.

	6. Καλαφατέλης Ιωάννης. 7. Κριεμάδης Στέφανος. 8. Καρασαρλής Αναστάσιος.
--	--

Σχέδιο

Φάκελος Αποφάσεων Οικονομικής Επιτροπής.

Κοινοποίηση:

Δημοτικό Συμβούλιο

Εσωτερική Διανομή:

- Γραφείο Δημάρχου.
- Δ/ση Οικονομικών Υπηρεσιών.
- Δ/ση Εσόδων & Περιουσίας.