



ΕΛΛΗΝΙΚΗ ΔΗΜΟΚΡΑΤΙΑ
ΠΕΡΙΦΕΡΕΙΑ ΑΝΑΤ. ΑΤΤΙΚΗΣ
ΝΟΜΟΣ ΑΤΤΙΚΗΣ
ΔΗΜΟΣ ΔΙΟΝΥΣΟΥ
Ημερομηνία:
Αρ.πρωτοκόλλου:

ΑΡΙΘΜ. ΠΡΩΤ.	ΧΡΕΩΣΗ
27601	
ΗΜΕΡΟΜΗΝΙΑ	ΔΗΜΑΡΧΟΣ
29-8-18	

9 0/266-7418
2/266 Τ.β. / 1/266 Τ.β. / 1/266 Τ.β.
Προβλ. - Διορθεσία

ΑΙΤΗΣΗ

Επίθετο ΣΠΑΝΟΥΔΑΚΗΣ

Όνομα ΑΡΙΣΤΕΙΔΗΣ

» Πατέρα ΣΤΑΜΑΤΙΟΣ

» Μητέρα ΜΑΡΙΑ

Έτος Γέννησης 2012/71

Τόπος Γέννησης ΝΕΑ ΙΩΝΙΑ

Δ/ση κατοικίας ΑΓ. ΦΑΝΟΥΡΙΟΥ 68
ΒΙΝΥΚΑΛΗΣΙΑ ΣΤΑ-
Τ.Κ. ΜΑΖΑΣ 145-75

Τηλέφωνο 6940797980

Διόνυσος 29/8/2008

ΠΡΟΣ
ΤΟΝ ΠΡΟΕΔΡΟ ΔΗΜΟΤΙΚΟΥ
ΣΥΜΒΟΥΛΙΟΥ ΔΗΜΟΥ ΔΥΟ-
ΝΗΣΟΥ

Σας παρακαλώ να μου χορηγήσετε

ΕΝ ΣΥΝΕΧΕΙΑ ΤΗΣ

4573 (24/2/16) ΑΙΤΗΣΕΩΣ

ΜΑΣ ΔΕΝ ΕΧΟΥΜΕ ΠΑΡΕΙ-

ΚΑΜΙΑ ΕΝΗΜΕΡΩΣΗ ΣΕ

ΠΡΟΣ ΤΟ ΣΤΑΔΙΟ ΠΟΥ ΒΡΙΣΚΕ-

ΤΑΙ Η ΥΠΟΘΕΣΗ ΜΑΣ

ΚΑΘΩΣ ΚΑΙ ΕΑΝ ΕΧΕΙ

ΠΕΡΑΣΕΙ ΑΠΟ ΣΥΜΒΟΥΛΙΟ

ΤΟΥ ΔΗΜΟΥ ΚΑΘΩΣ ΚΑΙ

ΑΝΥΓΡΑΦΟ ΤΗΣ ΑΠΟΦΑ-

ΣΗΣ ΤΟΥ ΣΥΜΒΟΥΛΙΟΥ

ΣΑΣ ΕΠΙΣΗΜΑΤΩΜΑΙ ΟΡ/ΑΝΥ-

ΓΡΑΦΟ ΤΗΣ ΑΙΤΗΣΕΩΣ ΜΑΣ

ΤΗΝ ΑΠΟ 11/3/16 ΑΡ ΠΡΩΤΟΚ

6472 ΔΙΑΒΙΒΑΣΗ ΕΥΓΡΑΦΟΥ

ΚΑΘΩΣ ΚΑΙ ΤΗΝ ΑΠΟΦΑΣΗ ΣΥ-

ΜΒΟΥΛΙΟΥ ΕΝΟΤΗΤΑΣ ΣΤΑΜΑΤΑΣ

ΜΕ ΣΥΝΕΔΡΙΑΣΗ ΣΗΣ 2/3/18

Ο/ΑΙΤΟΝ.....

ΘΕΜΑ Σ=

ΚΟΙΝΟΠΟΙΗΣΗ
ΓΡΑΦΕΙΟ ΔΗΜΑΡΧΟΥ

The first part of the document discusses the importance of maintaining accurate records of all transactions. It emphasizes that every entry should be supported by a valid receipt or invoice. This ensures transparency and allows for easy verification of the data.

In the second section, the author details the various methods used to collect and analyze the data. This includes both manual and automated processes. The goal is to ensure that the data is as accurate and reliable as possible.

The third part of the document focuses on the results of the analysis. It shows that there is a clear trend in the data, which is consistent with the expectations set at the beginning of the study.

The following table provides a summary of the key findings from the analysis. It shows the relationship between the variables studied and the resulting outcomes.

Variable	Value
Variable A	12.5
Variable B	8.7
Variable C	15.3
Variable D	9.1
Variable E	11.8

The data indicates that Variable A has the highest value, followed by Variable C. Variable D has the lowest value among the group.

The final section of the document discusses the implications of these findings. It suggests that the results could be used to inform future research and decision-making. The author concludes that the study was successful in achieving its objectives and that the data is a valuable resource.

In conclusion, the document has provided a comprehensive overview of the study, from the initial data collection to the final analysis and conclusions. It is hoped that this information will be helpful to anyone interested in the field.

ΑΙΤΗΣΗ

ΑΠΟ

ΚΑΤΟΙΚΟΙ ΑΓΙΟΥ ΦΑΝΟΥΡΙΟΥ

ΑΜΥΓΔΑΛΕΖΑΣ ΣΤΑΜΑΤΑΣ

ΕΛΛΗΝΙΚΗ ΔΗΜΟΚΡΑΤΙΑ
 ΔΗΜΟΣ ΔΙΟΝΥΣΟΥ
 ΔΗΜ. ΚΟΙΝΟΤΗΤΑ ΣΤΑΜΑΤΑΣ
 ΑΡ. ΠΡΩΤ. 4546
 ΗΜΕΡΟΜΗΝΙΑ 24-2-16

ΔΗΜΟΣ ΔΙΟΝΥΣΟΥ

Αγ. Στέφανος, 24/2/2016

Αριθ. Πρωτ. 4543

Ταχ. Δ/ση: Λεωφ. Α. Μαραθώνος 29 & Αθ. Διάκου 1
 Τ.Κ. 145 65, Αγ. Στέφανος
 Τηλ. 213.2030654, Fax: 213.2030630

ΠΡΟΣ:

ΔΗΜΟΤΙΚΗ ΕΝΟΤΗΤΑ ΣΤΑΜΑΤΑΣ

ΚΟΙΝ.: ΔΗΜΟΥ ΔΙΟΝΥΣΟΥ

ΚΟΙΝ.: ΓΡΑΦΕΙΟ ΔΗΜΑΡΧΟΥ

ΚΟΙΝ.: ΑΝΤΙΔΗΜΑΡΧΟΥ ΤΕΧΝ. ΥΠΗΡΕΣ

ΚΟΙΝ.: ΑΝΤΙΔΗΜΑΡΧΟΥ ΠΟΙΟΤΗΤΑΣ ΖΩΗΣ

Σταμάτα, 24/02/2016

Σε ανώριτο με όμοιο υπογράφωντες της παρούσας αιτήσεως διαμένουμε στην οδό Αγίου Φανουρίου (στην περιοχή Αμυγδαλέζα Σταμάτας) και αιτούμαστε την επίλυση του παρακάτω προβλήματος το οποίο υφίσταται εδώ και χρόνια.

Ο κοινόχρηστος φωτισμός της περιοχής είναι ανεπαρκής και η διέλευση καθιστάται μη ασφαλής και πολύ επικίνδυνη έως αδύνατη.

Ειδικότερα υπάρχουν αρκετά τμήματα της οδού Αγίου Φανουρίου, όπου ο φωτισμός είναι ανύπαρκτος και αποτελούν σημεία μη προσβάσιμα με τα πόδια για να μεταβούμε στις οικίες μας, ιδιαίτερα για τις γυναίκες και τα παιδιά μας. Η κατάσταση που προκύπτει λόγω διέλευσης από τη συγκεκριμένη οδό αποτελεί κίνδυνο για τη σωματική μας ακεραιότητα και τη ζωή μας, καθώς και για την ασφάλεια των οικιών μας στις οποίες τον τελευταίο καιρό σημειώνονται διάφορες κλοπές.

Για την επίλυση του παραπάνω προβλήματος προτείνουμε:

Την επέκταση του χαμηλού φωτισμού σε όλο το μήκος της Αγίου Φανουρίου και ειδικά σε αρκετά σημεία που δεν υπάρχουν στύλοι της ΔΕΗ, ο φωτισμός είναι ανύπαρκτος, και συνεπώς οι συνθήκες του δρόμου είναι ιδιαίτερα επικίνδυνες.

Παρακαλούμε για την **ΑΜΕΣΗ ΕΠΙΛΥΣΗ** του προβλήματος, καθώς η έλλειψη φωτισμού είναι άκρως επικίνδυνη για τη σωματική μας ακεραιότητα και τη ζωή μας και αποτελεί θέμα άμεσης προτεραιότητας.

ΟΙ ΚΑΤΟΙΚΟΙ:

Α/Α	ΟΝΟΜΑΤΕΠΩΝΥΜΟ	ΥΠΟΓΡΑΦΗ	ΤΗΛΕΦΩΝΟ
1	ΑΡΙΣΤΕΙΡΗΣ ΣΠΑΜΟΥΡΑΚΗΣ	[Signature]	6940797980
2	ΜΑΡΙΝΑ ΤΡΙΑΝΤΑΦΥΛΛΙΔΟΥ	[Signature]	6939087714
3	ΙΩΑΝΝΑ ΑΡΟΥΣΩΝΑΚΟΥ	[Signature]	6944545533
4	ΤΟΥΛΑ ΚΑΡΤΣΕΣΣΑ	[Signature]	9108163793
5	ΦΡΑΓΚΟΤΙΑΝΝΙΝΗΣ Μ	[Signature]	208142880
6	ΦΡΑΓΚΟΓΕΩΡΓΑΝΗ ΙΩΑΝΝΑ	[Signature]	21011
7	ΣΥΡΑΝΑΚΗΣ ΜΙΧΗΛ	[Signature]	2108163793
8	ΜΙΧΗΛΗΣ ΠΑΝΑΓΙΩΤΗΣ	[Signature]	210943191
9	ΝΙΚΟΣ ΜΙΜΙΛΑΣ	[Signature]	240847319
10	ΕΙΡΗΝΑ ΣΙΑΜΟΥΛΑ	[Signature]	910816319

11	ΕΥΧΑΡΙΩΝ ΗΛΙΑ	211	210-8143191
12	ΕΥΧΑΡΙΩΝ ΗΛΙΑ	211	2106217738
13	ΕΥΧΑΡΙΩΝ ΗΛΙΑ	211	2106217738
14	ΕΥΧΑΡΙΩΝ ΗΛΙΑ	211	2106217738
15	Νικόλαος	211	6946916005
16	Μεταλλίδου Ευριδίκη	211	2106217667
17	ΔΑΝΙΑΣ ΒΑΣΙΛΕΥΣ	211	2106217625
18	ΔΑΝΙΑΣ ΓΕΩΡΓΙΟΣ	211	6970605951
19	ΔΑΝΙΑ ΜΑΡΙΑ	211	29
20	ΚΑΡΑΤΖΑ ΕΥΗ	211	
21	ΧΑΡΩΝΟΥ ΙΩΑΝΝΗΣ	211	
22	Καλλιμαχίδου Ευριδίκη	211	2108147849
23	ΑΔΕΙΩΝ ΑΘΩΣ	211	6936028542
24	Παπαγιαννίδου Διμήτρα	211	2108140164
25	ΑΔΑΜΟΠΟΥΛΟΣ ΧΡΗΣ	211	2130049807
26	ΑΔΑΜΟΠΟΥΛΟΥ ΒΑΡΒΑΡΑ	211	2130047807
27	Εμπράκου Αναστασία	211	0108011268
28	ΑΛΒΑΝ ΣΤΕΦΕΝΙΑ	211	6947060278
29	ΑΛΕΞΟΣ ΣΤΑΜΑΤΗΣ	211	2108130816
30	ΑΝΤΩΝΑ ΧΡΥΣΗ	211	
31	ΑΝΤΩΝΑ ΜΑΡΙΑ	211	
32	Αντωνίου Ιωάννης	211	
33	ΑΝΤΩΝΙΟΥ	211	
34	ΔΙΣΚΟΥ ΔΑΝΙΗΛΑ	211	
35	ΑΝΤΩΝΙΟΥ	211	
36	ΑΝΤΩΝΙΟΥ	211	
37	ΑΝΤΩΝΙΟΥ	211	
38	ΑΝΤΩΝΙΟΥ	211	
39	ΑΝΤΩΝΙΟΥ	211	2106218000
40	ΑΝΤΩΝΙΟΥ	211	2106216000
41	ΧΡΗΣΤΑΝ	211	2106216000
42	Χρυσή	211	2106216000
43	ΚΩΝΣΤΑΝΤΙΝΟΣ ΓΕΩΡΓΙΑ	211	2106216000
44	ΜΑΡΤΙΝΙΔΟΥ	211	
45	ΜΑΡΤΙΝΙΔΟΥ ΕΙΡΗΝΗ	211	2108160291
46	ΜΑΡΤΙΝΙΔΟΥ	211	
47	ΜΑΡΤΙΝΙΔΟΥ	211	2108160291
48	ΑΝΝΑ ΘΑΝΑΣ	211	6977111052
49	Ματαξοπούλου Α.	211	6217177
50	Κωνσταντίνος	211	
51	ΚΟΥΤΣΙΔΟΥ ΑΓΓΕΛΙΝΗ	211	51
52	ΖΗΝΗ ΑΛΙΚΗ	211	4372427626
53	ΖΗΣΗ ΜΙΧΟΣ	211	
54	Βασιλική Κυριακίδη	211	
55	Κυριακίδη Κυριακίδη	211	
56	Μαρία Κυριακίδη	211	
57	Σοφία Κυριακίδη	211	
58	Χρυσή Κυριακίδη	211	
59	Καλλιμαχίδου Ευριδίκη	211	
60	Μαργαρίτα Κυριακίδη	211	6937637320
61	Μαρία Μαρία	211	
62	Βυλκα Ειρήνη	211	

1600 (216116)

Νύ περιλαμβάνει
στα IEDS

Φ/ΕΓΓΡΧ.



ΕΛΛΗΝΙΚΗ ΔΗΜΟΚΡΑΤΙΑ
ΝΟΜΟΣ ΑΤΤΙΚΗΣ
ΔΗΜΟΣ ΔΙΟΝΥΣΟΥ
Δ/ΝΣΗ ΤΕΧΝΙΚΩΝ ΥΠΗΡΕΣΙΩΝ
ΠΛΗΡΟΦΟΡΙΕΣ: Σπυροπούλου Μ.
Τηλ.: 213-2140128
Fax: 2132140120
Ταχ. Δ/ση: Γρηγ. Λαμπράκη 19
Τ.Κ. : 14572 - Δροσιά

Δροσιά, 11/03/2016
Αρ. Πρωτ: -6472-

26/5/16

ΠΡΟΣ : Δ/ση Περιβάλλοντος

ΘΕΜΑ : Διαβίβαση εγγράφου.
Σχετ: Τα υπ' αριθ. 4801/26-02-2016 & 5013/01-03-2016 έγγραφα.

Σε απάντηση των ανωτέρω σχετικών σας γνωρίζουμε ότι η Τεχνική Υπηρεσία αδυνατεί να συντάξει μελέτες ηλεκτροφωτισμού καθώς, όπως γνωρίζετε δεν είναι στελεχωμένη από μηχανικό της ειδικότητας που απαιτείται για την εκπόνηση των αντίστοιχων μελετών. Μπορούμε όμως σε συνέργασία μαζί σας να αναθέσουμε άμεσα σχετική μελέτη.

Ο ΑΝΤΙΔΗΜΑΡΧΟΣ ΤΕΧΝΙΚΩΝ ΥΠΗΡΕΣΙΩΝ, ΥΠΟΔΟΜΩΝ
ΧΩΡΟΤΑΞΙΑΣ & ΠΟΛΕΟΔΟΜΙΑΣ

ΕΥΑΓΓΕΛΟΣ ΛΥΡΟΥΔΙΑΣ
Δρ. ΑΡΧΙΤΕΚΤΩΝ ΜΗΧΑΝΙΚΟΣ

Ε.Δ.

1. Γενικό Αρχείο
2. Δ/ση Τ.Υ.
3. Φ.Περιβ.

ΑΚΡΙΒΕΣ ΑΝΤΙΓΡΑΦΗ

44-3-16

Υπάλληλος

Υπάρχουν 2 αντίγραφα
Υπάρχουν 2 αντίγραφα

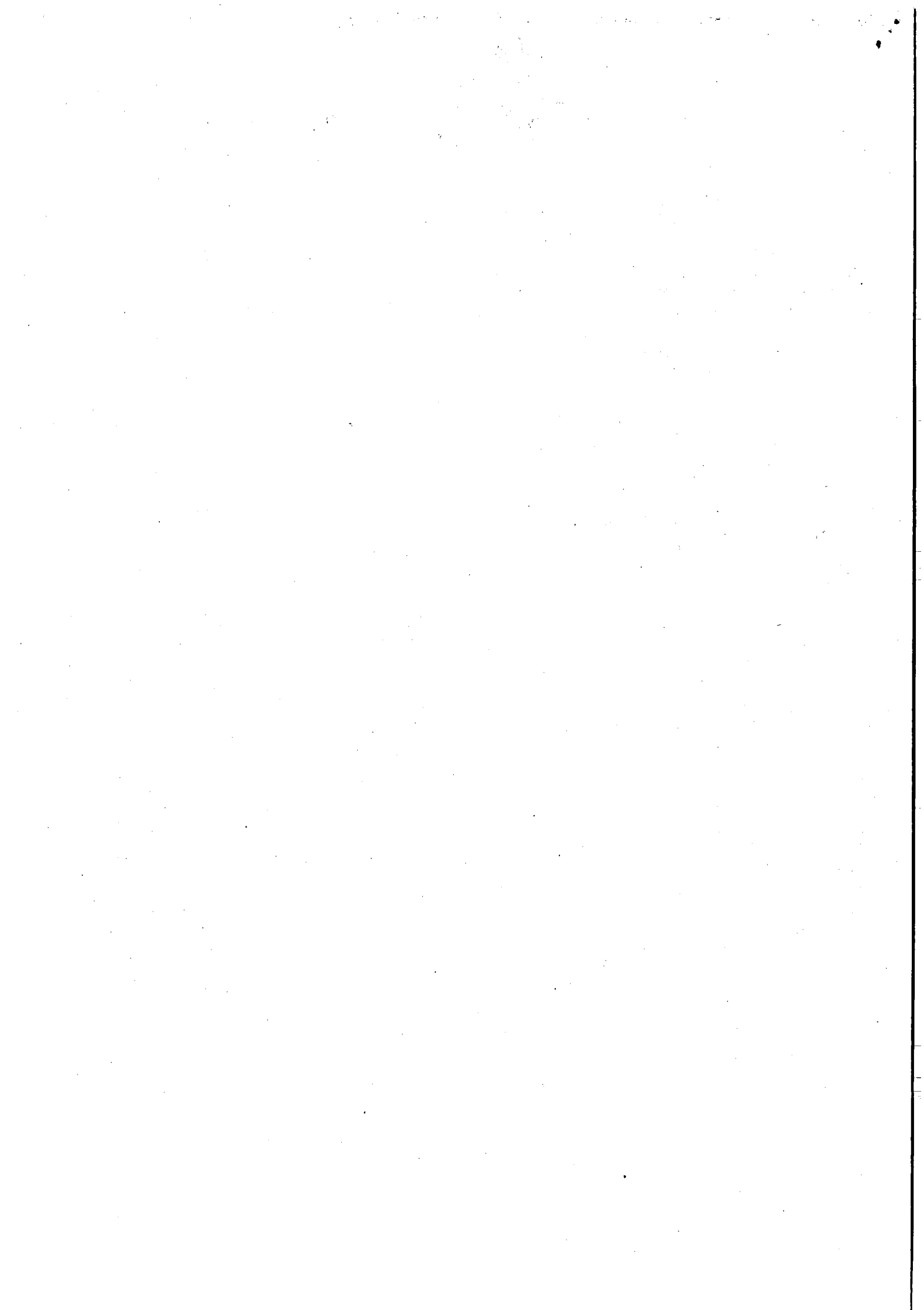

ΒΙΒΛΙΟ ΠΡΑΚΤΙΚΩΝ & ΑΠΟΦΑΣΕΩΝ

№ 76

ΠΡΑΞΗ ΣΥΜΒΟΥΛΙΟΥ

Περίωριο

ΠΡΑΞ Τ.1.Κ.Ο. 3:

Στην Στομάτα και στο Δημοτικό Διαμέρισμα την 21η Μαρτίου 2018 ημέρα Τετάρτη και ώρα 11:00 π.μ. το Τ.Σ. της Δ.Ε. Στομάτας ύστερα από τον υπ' αριθμ αριθμ 9380/13.03.2018 έγγραφο αρμόδιων του αρμόδιου της Δ.Ε. Στομάτας που επιδόθηκε σε κάθε ένα σύγκλητο σύμφωνα με τις διατάξεις του άρθρου 88 του Ν. 3852/2010 για σύσταση και διατίθωση γης στα παραρτήματα δήμου της μερικής διαίτησης:

ΘΕΜΑ 1: : Πηγη απόφασης περί απόης απόφασης της από Προσωρινή Ειςέρας Δήμος.

ΘΕΜΑ 2: : Αποφάση έταφής του Τάμνουθου Αουράου στο Προμήρη της Δ.Ε. Στομάτας.

ΘΕΜΑ 3: : Αποφάση έταφής του Νουίθου Τσίθου στο Προμήρη της Δ.Ε. Στομάτας.

ΘΕΜΑ 4: : Αποφάση έταφής του Νουίθου

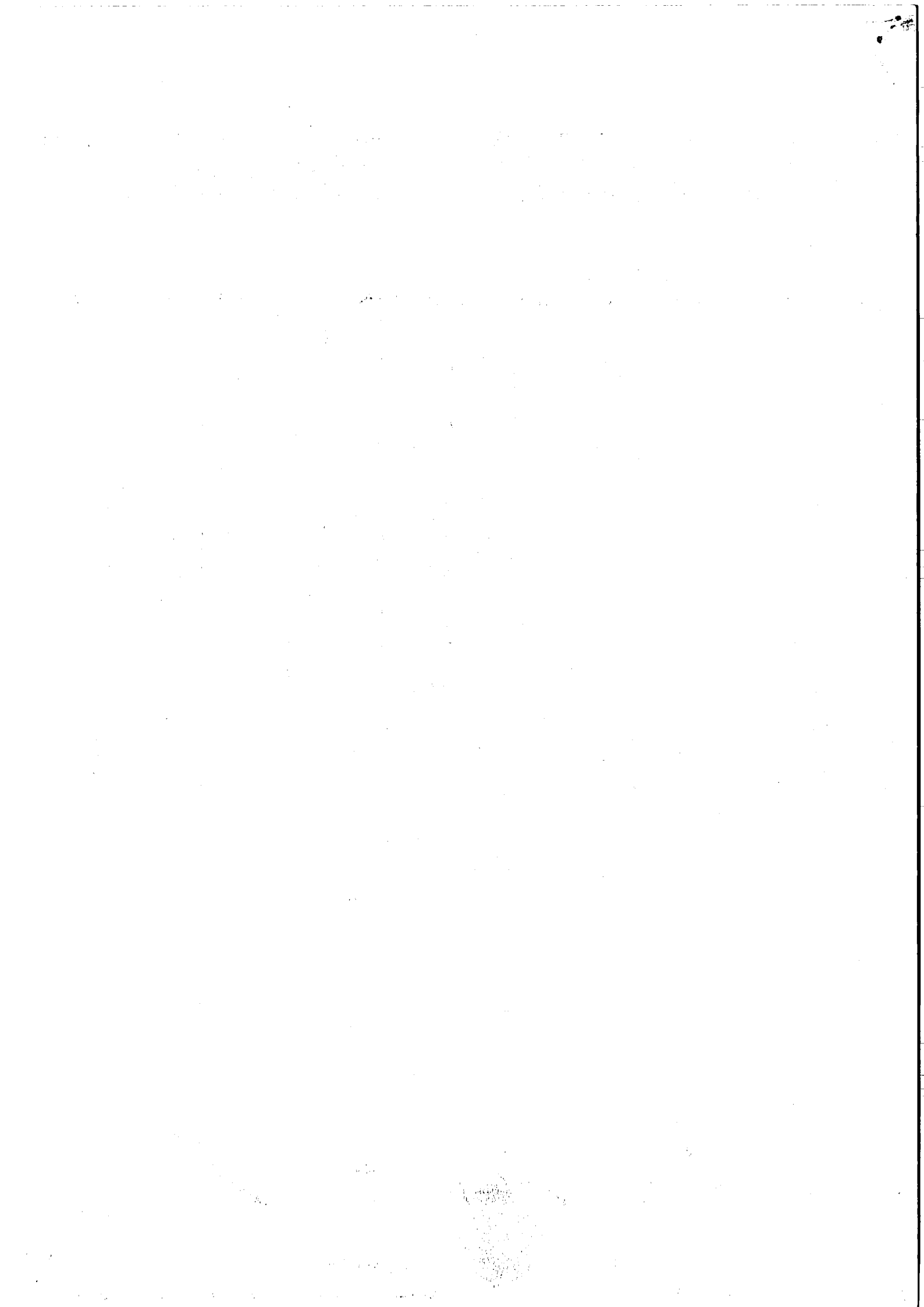

Ενα το 3: Δίχα σου είναι η καρδιά σου Ευτυχώς που
δουλάει Τρίδα σου είναι εργαζομένης στο
Μαχητήριο της Δ.Ε. Στρατός το βόλι καρδιά

Ενα το 4: Δίχα σου είναι η καρδιά σου Ευτυχώς που
καρδιά σου είναι εργαζομένης στο
Μαχητήριο της Δ.Ε. Στρατός το βόλι
καρδιά

Ενα το 5: Δίχα σου είναι η καρδιά σου Ευτυχώς που
την καρδιά σου Ευτυχώς που
είναι καρδιά σου Ευτυχώς που
ευτυχώς που Ευτυχώς που

Ενα το 6: Δίχα σου είναι η καρδιά σου Ευτυχώς που
είναι καρδιά σου Ευτυχώς που
Στρατός - Είς σου είναι η καρδιά σου Ευτυχώς που
Το βόλι σου Ευτυχώς που
το βόλι σου Ευτυχώς που
Δίχα σου είναι η καρδιά σου Ευτυχώς που
το βόλι σου Ευτυχώς που
καρδιά σου Ευτυχώς που

Η καρδιά σου είναι η καρδιά σου Ευτυχώς που

ΣΥΜΒΟΛΙΟ ΕΤΙΜΕ 21/3/18

